

Museo Chileno de Arte Precolombino



Santiago de Chile



Esta obra
fue realizada
con el auspicio del
Banco O'Higgins

BANCO O'HIGGINS

3ª Edición

Enero 1988
Santiago de Chile

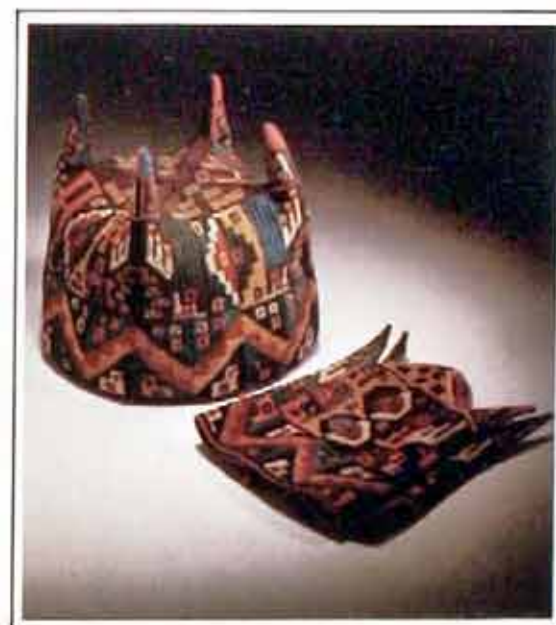

Museo Chileno de Arte Precolombino

SANTIAGO DE CHILE

Fotografía Portada:
GORRO DE CUATRO PUNTAS
Horizonte Huari-Tiahuanaco
Fecha: 300-800 D.C.
Procedencia: Arica

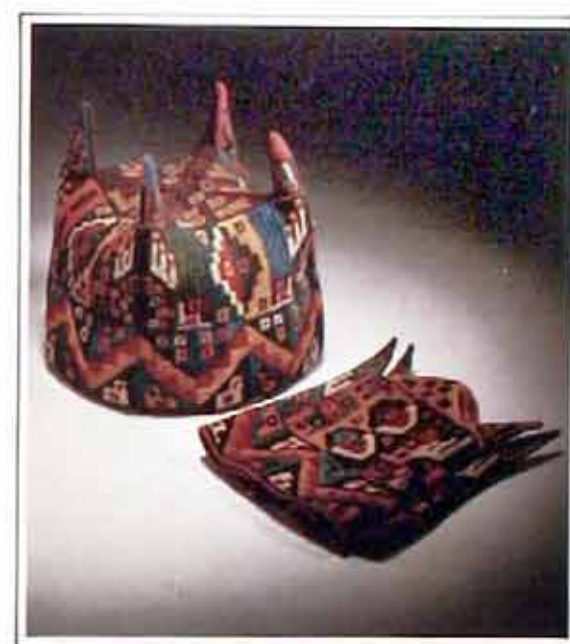

INDICE

	Página
Principales Culturas Precolombinas	6
Arte Precolombino	7
Áreas Culturales Precolombinas	9
Cronograma de las Principales Culturas Precolombinas	9-A
Conservación e Investigación	10
La Colección	13
Catálogo General	49

Arte Precolombino

El Museo Chileno de Arte Precolombino es una institución formada por la I. Municipalidad de Santiago y la Fundación Familia Larrain Echeñique.

La Municipalidad aporta el financiamiento y es dueña del Palacio de la Real Aduana, que le sirve de sede. La Fundación es propietaria de las colecciones que se exhiben y su función es administrar y gobernar el Museo. Las colecciones que aquí se encuentran depositadas, proceden de las diferentes áreas culturales americanas y representan creaciones artísticas de culturas que existieron en nuestro continente en los últimos milenios, cuyos destinos se vieron interrumpidos en el siglo XVI de nuestra era. En esa época, existía en este continente una población que ha sido estimada en cerca de 100 millones de habitantes los que poblaron extensos territorios y se concentraron en áreas nucleares tan importantes que sus ciudades a veces sobrepasaron en población y magnificencia de sus monumentos, a las mayores concentraciones urbanas europeas del siglo XVI. Fuera de esta concentración demográfica, también es digna de destacar la gran variedad de etnias y lenguas de los pueblos que en esa época habitaban América. Todo esto conlleva un enorme potencial humano con un sinnúmero de formas de adaptación a las variedades medioambientales del continente. Una pequeña parte de esta rica diversidad cultural se encuentra representada en el legado artístico americano, algunos de cuyos exponentes aparecen en esta publicación. A pesar que la mayoría de las piezas provienen de los ofertorios funerarios de individuos de elevada posición social y, por tanto, representan el punto más alto alcanzado por la respectiva sociedad, también dan cuenta y contienen mensajes ricos en referencias sobre aspectos de la vida cotidiana tales como flora y fauna, tipos físicos humanos, distinciones de rango, sexo y edad, prácticas sexuales, enfermedades, deformaciones congénitas, patológicas o intencionales, música, costumbres funerarias, actividades lúdicas y mágico-curativas, tráfico de bienes, contactos interculturales, guerra, arquitectura y un sinnúmero de otros antecedentes cuya importancia es tanto más relevante cuando pocos de estos pueblos pudieron dejar testimonio escrito de su historia.

Arte Precolombino ...

A través del gran despliegue de materiales, técnicas, formas y colores que el artista americano utilizó en sus creaciones, se puede advertir las principales etapas del desarrollo de las grandes culturas que surgieron en nuestro continente antes de la conquista europea. Las etapas formativas con todo su contenido ritual y cúlctico, se manifiestan en objetos con iconografías cargadas de simbolismo que dejan hondas huellas en el arte precolombino de los estadios posteriores. Es en este momento cuando comienzan a surgir temas como el del felino, serpiente y otros, que después permanecen y son enriquecidos con una multitud de estilos en las etapas clásicas. Poco antes de la llegada de los europeos, las grandes culturas habían entrado en una etapa de importantes expansiones territoriales, lo que también queda reflejado en sus creaciones artísticas, las que pierden calidad y excelencia dando origen a lo que se ha denominado el período post clásico en el arte prehispánico. Fuera del valor eminentemente artístico de los objetos que forman parte de esta colección, que permite apreciar y valorar cada uno de ellos por su cualidad en sí, el valor simbólico de que están cargados sirve como valioso material interpretativo a arqueólogos, prehistoriadores, antropólogos y otros estudiosos de las culturas precolombinas. En esta oportunidad y gracias a una valiosa iniciativa del Banco O'Higgins, quién ha comprendido el enorme potencial cultural de que este Museo es depositario, se edita esta publicación, cuya calidad y contenido constituye un importante material de difusión.

Carlos Aldunate del Solar



**CRONOGRAMA DE LAS
PRINCIPALES CULTURAS PRECOLOMBINAS**

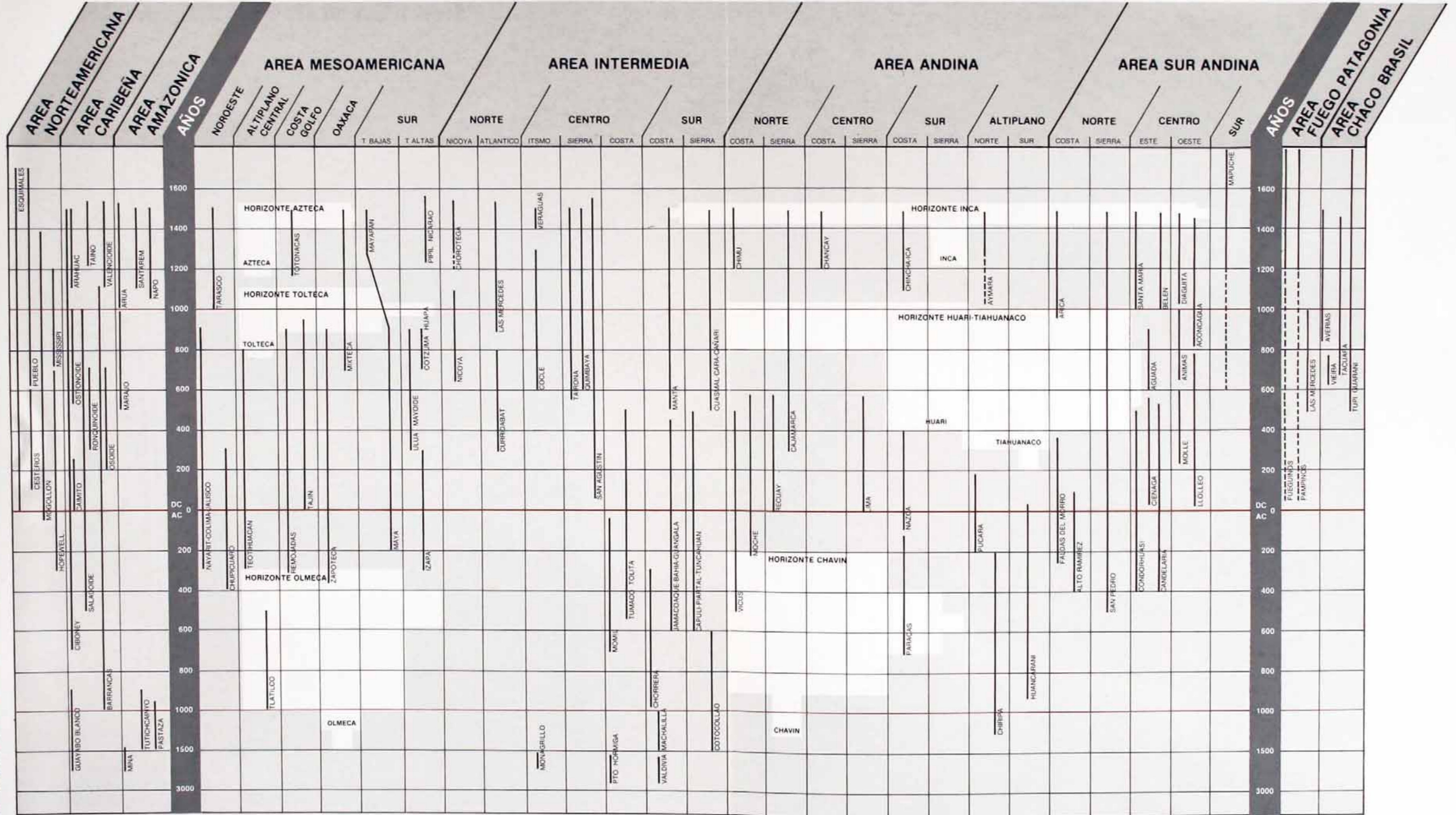

CONSERVACION E INVESTIGACION

En los talleres y laboratorios del Museo se realizan labores de conservación y restauración de los objetos que forman el patrimonio de la institución y también se ofrecen servicios a particulares.



Especial mención merece el laboratorio de restauración de textiles que ha sido montado gracias a una importante donación del International Fund for Monuments, Comitee for Chile, y a la ayuda de la Comisión Fulbright. Gracias a estos aportes ha venido en varias oportunidades, la profesora Clarissa Palmi, Conservadora del Textile Museum de Washington, a instalar el taller y



a dictar cursos para capacitar el personal del Museo en las técnicas de conservación y restauración de tejidos prehispánicos. Este Museo ha hecho participar de esta iniciativa a todos los museos del país, cuyo personal ha asistido a estos cursos.

En un Convenio con el Winterthur Museum de Delaware, se han establecido las bases para que alumnos de post grado de dicha institución, una de las más calificadas en técnicas de restauración, vengan a capacitar a nuestro personal en la conservación de cerámica, metales y madera.



Las bodegas del Museo cuentan con todos los modernos requisitos de ventilación, temperatura y humedad para la óptima conservación de los objetos que forman parte del patrimonio de la institución.



El Museo cuenta con un equipo de investigadores que se encuentran abocados a estudios de simbología e interpretación de iconografía en Arte Precolombino, además de actividades arqueológicas.

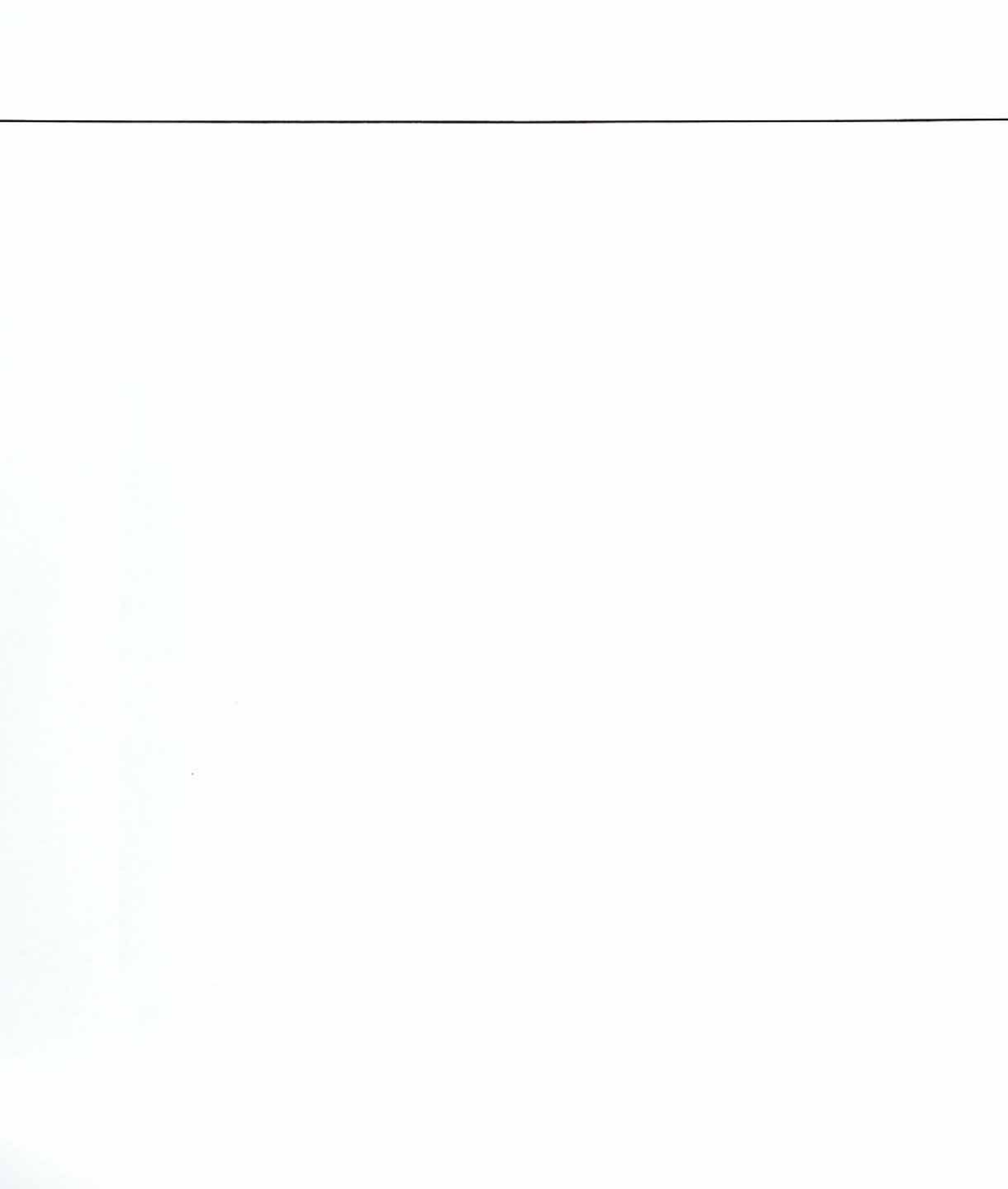

LA COLECCION

0041

VASO ANTROPOMORFO POLICROMO

Cultura Maya (Clásico)

Area Mesoamericana

600 - 900 D.C.

Altura: 42,5 mm.



0417

FRAGMENTO DE ESTELA

Cultura Maya
Area Mesoamericana
600 - 900 D.C.
Altura: 51 mm.



0608

FIGURA MASCULINA: SILBATO

Cultura Maya - Jaina
Area Mesoamericana
600 - 900 D.C.
Altura: 205 mm.



0953

CABEZA POLICROMADA: ESTUCO

Cultura Maya
Area Mesoamericana
300 - 900 D.C.
Altura: 285 mm.



0093

REPRESENTACION DE CABEZA HUMANA

Cultura Huétar
Area Intermedia
Fecha desconocida
Altura: 80 mm.



0659

FIGURA MASCULINA

Cultura Manta
Area Intermedia
500 - 1.500 D.C.
Altura: 400 mm.



0785

CANTARO POLICROMADO: CIENPIES-FELINO

Cultura Coclé (Tardío)

Area Intermedia

800 - 1.300 D.C.

Altura: 330 mm.



0283

CERAMIO EFIGIE POLICROMO

Cultura Santa

Area Andina

0 - 600 D.C.

Altura: 180 mm.



0313

**BOTELLA ESCULTORICA:
REPRESENTACIONES PICTORICAS**

Cultura Moche IV (Tardío)

Area Andina

300 - 450 D.C.

Altura: 350 mm.



0423

BOTELLA INCISA

Horizonte Chavin

Area Andina

900 - 200 A.C.

Altura: 210 mm.



0453

BOTELLA ASA PUENTE: FELINO

Cultura Vicús - Virú

Area Andina

500 A.C. - 0

Altura: 160 mm.



0893

MUESTRARIO TEXTIL

Cultura Chancay

Area Andina

1.000 - 1.470 D.C.

Altura: 410 mm.



0907

FIGURA FEMENINA POLICROMA

Cultura Nazca (Tardío)

Area Andina

200 - 400 D.C.

Altura: 180 mm.



0096

URNA FUNERARIA

Cultura Marajó
Area Amazónica
1.000 - 1.500 D.C.
Altura: 350 mm.

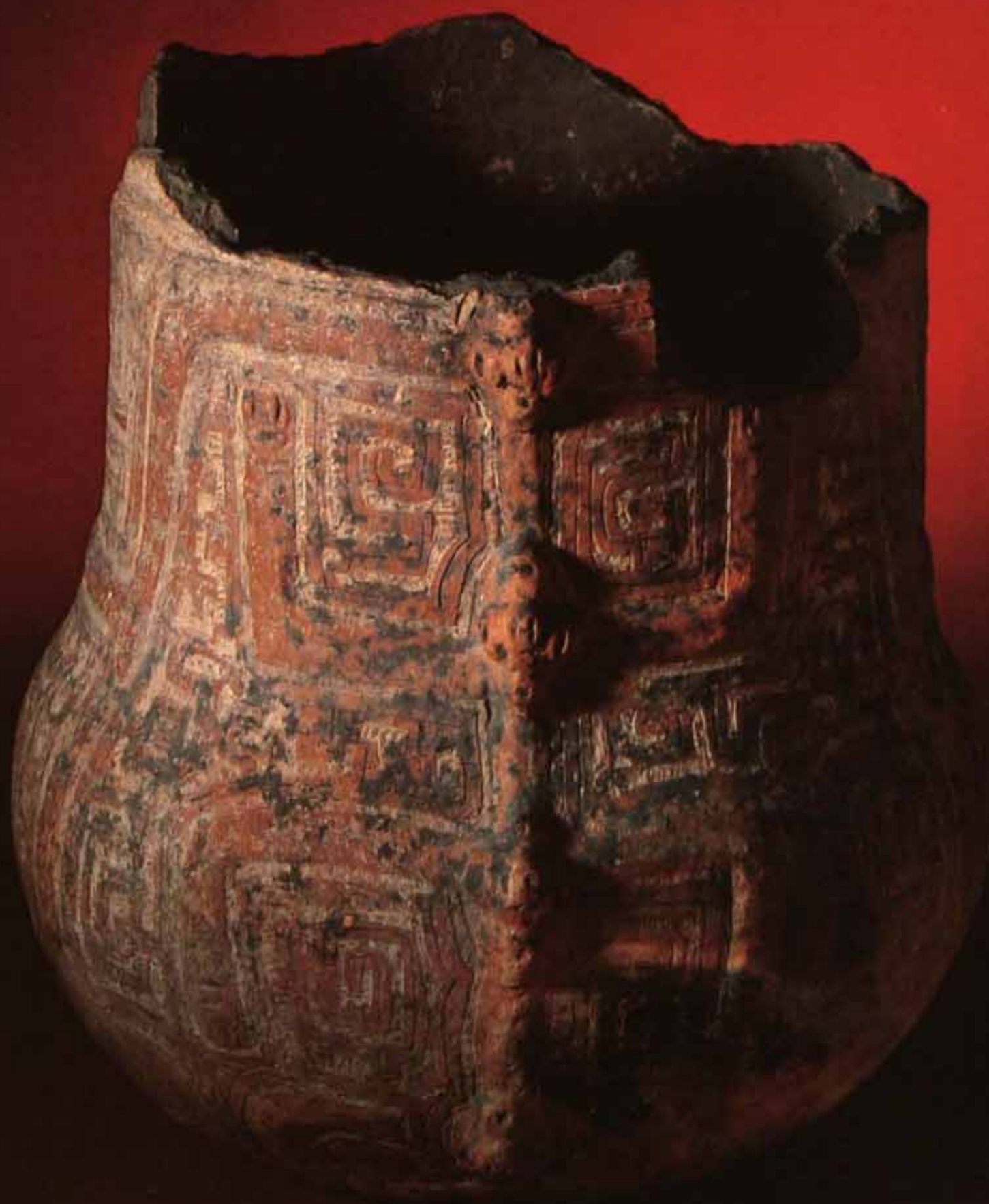

0216

PIPA ANTROPOMORFA (PIEDRA)

Cultura Mapuche

Area Sur Andina

1.250 D.C. ó más reciente

Altura: 114 mm.



0556 - 0557

(botellas derecha e izquierda)

BOTELLA: ROSTRO ANTROPOMORFO

Cultura San Pedro II

Area Sur Andina

300 - 900 D.C.

Altura: 189 mm.



0666

MORTERO CEFALOMORFO

Cultura Ciénaga

Area Sur Andina

0 - 600 D.C.

Altura: 180 mm.





CATALOGO



0001
Urna Funeraria
Cultura Belén
1000 - 1400 D.C.
Alto: 218 mm.



0009
Jarro Policromo Antropomorfo
Cultura Arica I (San Miguel)
1000 - 1200 D.C.
Alto: 150 mm.



0017
Botella-Retrato
Cultura Moche IV
300 - 450 D.C.
Alto: 276 mm.



0002
Botella Asa Estribo
Horizonte Chavín (Tembladera)
700 - 400 A.C.
Alto: 281 mm.



0010
Botella
Horizonte Chavín (Tembladera)
700 - 400 A.C.
Alto: 260 mm.



0018
Vaso Pintado
Cultura Maya (Clásico)
300 - 900 D.C.
Alto: 170 mm.



0003
Botella Asa Estribo
Horizonte Chavín (Tembladera)
700 - 400 A.C.
Alto: 204 mm.



0011
Botella
Horizonte Chavín
900 - 200 A.C.
Alto: 294 mm.



0019
Escudilla Policroma
Cultura Maya-Ulúa
600 - 900 D.C.
Alto: 68 mm.



0004
Botella Asa Estribo
Horizonte Chavín (Tembladera)
700 - 400 A.C.
Alto: 310 mm.



0012
Botella-Retrato Asa Estribo
Cultura Moche III-IV (Medio)
150 - 450 D.C.
Alto: 180 mm.



0020
Cuenco Policromo
Cultura Diaguita III (Incaico)
1470 - 1535 D.C.
Alto: 110 mm.



0005
Jarro Policromo
Cultura Arica II (Gentilar)
1300 - 1470 D.C.
Alto: 130 mm.



0013
Botella Asa Estribo: Serpiente Felino
Cultura Moche I-II (Temprano)
200 A.C. - 150 D.C.
Alto: 250 mm.



0021
Jarro Pato
Cultura Diaguita II (Clásico)
1100 - 1470 D.C.
Alto: 140 mm.



0006
Cuenco Policromo
Cultura Diaguita I (Transición)
950 - 1100 D.C.
Alto: 97 mm.



0014
Vaso Policromo: Representación Fitomorfa
Cultura Maya Clásico
300 - 900 D.C.
Alto: 220 mm.



0022
Botella-Retrato Asa Puente
Cultura Nazca (Tardío)
200 - 400 D.C.
Alto: 130 mm.



0007
Botella Asa Estribo Fitomorfa
Horizonte Chavín (Cupisnique)
900 - 700 A.C.
Alto: 221 mm.



0015
Botella Retrato
Cultura Moche IV
300 - 450 D.C.
Alto: 450 mm.



0023
Jarrón Policromo
Cultura Arica I-II (Pocoma)
1200 - 1300 D.C.
Alto: 230 mm.



0008
Botella Asa Estribo Antropomorfa
Horizonte Chavín (Cupisnique)
900 - 700 A.C.
Alto: 240 mm.



0016
Hacha Ceremonial de Onix
Cultura Cuasmal
500 - 1.500 D.C.
Alto: 136 mm.



0024
Jarro Policromo
Cultura Arica II (Gentilar)
1300 - 1470 D.C.
Alto: 125 mm.



0025
Cabeza Antropomorfa Desfigurada
Cultura Jama-Coaque
500 A.C. - 500 D.C.
Alto: 145 mm.



0033
Figura Antropomorfa
Cultura Jama-Coaque
500 A.C. - 500 D.C.
Alto: 280 mm.



0041
Vaso Antropomorfo Policromo
Cultura Maya (Clásico)
600 - 900 D.C.
Alto: 425 mm.



0026
Cabeza Antropomorfa
Cultura Jama-Coaque
500 A.C. - 500 D.C.
Alto: 148 mm.



0034
Figura Femenina
Cultura Bahía
500 A.C. - 500 D.C.
Alto: 186 mm.



0042
Botella Silbato: Representación Arquitectónica
Cultura Chorrera
1000 - 300 A.C.
Alto: 220 mm.



0027
"Coquero"
Cultura Capuli
500 A.C. - 500 D.C.
Alto: 215 mm.



0035
Recipiente Zoomorfo
Cultura Panzaleo
500 A.C. - 1470 D.C.
Alto: 220 mm.



0043
Figura Femenina con Párvulo
Cultura Bahía
500 A.C. - 500 D.C.
Alto: 550 mm.



0028
"Coquero"
Cultura Capuli
500 A.C. - 500 D.C.
Alto: 154 mm.



0036
Figura Hombre: Felino
Cultura La Tolita-Tumaco
500 A.C. - 500 D.C.
Alto: 248 mm.



0044
Recipiente Antropomorfo
Cultura Chorrera
1000 - 300 A.C.
Alto: 82 mm.



0029
"Coquero"
Cultura Capuli
500 A.C. - 500 D.C.
Alto: 131 mm.



0037
Figura Antropomorfa
Cultura La Tolita-Tumaco
500 A.C. - 500 D.C.
Alto: 220 mm.



0045
Botella Silbato: Representación Arquitectónica
Cultura Chorrera
1000 - 300 A.C.
Alto: 176 mm.



0030
"Coquero"
Cultura Capuli
500 A.C. - 500 D.C.
Alto: 230 mm.



0038
Figura Antropomorfa
Horizonte Chavín (Salinar)
500 - 200 A.C.
Alto: 140 mm.



0046
Vaso con Representación Pictórica
Cultura Maya-Ulúa
300 - 900 D.C.
Alto: 111 mm.



0031
Máscara de "Coquero"
Cultura Capuli
500 A.C. - 500 D.C.
Alto: 234 mm.



0039
Urna: "Dios de la Lluvia o Cocijo"
Cultura Zapoteca (Monte Albán III A)
300 - 600 D.C.
Alto: 185 mm.



0047
Figura Femenina
Cultura Chorrera
100 - 300 A.C.
Alto: 340 mm.



0032
Botella Asa Puente
Cultura Quimbaya
500 - 1550 D.C.
Alto: 180 mm.



0040
Mujer y Anciano
Cultura Maya-Jaina
600 - 900 D.C.
Alto: 130 mm.



0048
Figura Antropomorfa
Cultura La Tolita - Tumaco
500 A.C. - 500 D.C.
Alto: 310 mm.



0049
Vaso y Guerrero
Cultura Jama-Coaque
500 A.C. - 500 D.C.
Alto: 324 mm.



0057
Figura Antropomorfa
Cultura Quimbaya
500 - 1550 D.C.
Alto: 200 mm.



0065
Escudilla Policroma
Cultura Diaguita II (Clásico)
1100 - 1470 D.C.
Alto: 77 mm.



0050
Vaso y Músico
Cultura Jama-Coaque
500 A.C. - 500 D.C.
Alto: 380 mm.



0058
Figura Antropomorfa
Horizonte Olmeca-La Venta
1000 - 300 A.C.
Alto: 305



0066
Escudilla Policroma
Cultura Diaguita II (Clásico)
1100 - 1470 D.C.
Alto: 85 mm.



0051
Vaso con Representación Pictórica
Cultura Maya-Uluá
300 - 900 D.C.
Alto: 250 mm.



0059
Perro
Cultura Colima
300 A.C. - 900 D.C.
Alto: 250 mm.



0067
Escudilla Policroma
Cultura Diaguita II (Clásico)
1100 - 1470 D.C.
Alto: 90 mm.



0052
"Coquero"
Cultura Capuli
500 A.C. - 500 D.C.
Alto: 480 mm.



0060
Botella Antropomorfa
Cultura Colima
300 A.C. - 900 D.C.
Alto: 322 mm.



0068
Escudilla Policroma
Cultura Diaguita II (Clásico)
1100 - 1470 D.C.
Alto: 91 mm.



0053
Recipiente Ornitomorfo
Cultura Chorrera
1000 - 300 A.C.
Alto: 140 mm.



0061
Figura Masculina
Cultura Nayarit
300 A.C. - 900 D.C.
Alto: 354 mm.



0069
Cuenco Policromo
Procedencia desconocida
Fecha desconocida
Alto: 85 mm.



0054
Sonaja Antropomorfa (cerámica)
Cultura Tuncahuán
500 A.C. - 500 D.C.
Alto: 370 mm.



0062
Cuenco Policromo
Cultura Paracas (Tardío)
300 A.C. - 0
Alto: 50 mm.



0070
Cuenco Policromo
Cultura Diaguita III (Incaico)
1470 - 1535 D.C.
Alto: 77 mm.



0055
Sonaja Antropomorfa (cerámica)
Cultura Tuncahuán
500 A.C. - 500 D.C.
Alto: 373 mm.



0063
Escudilla Policroma
Cultura Diaguita II (Clásica)
1100 - 1470 D.C.
Alto: 81 mm.



0071
Escudilla Policroma
Cultura Diaguita II (Clásico)
1100 - 1470 D.C.
Alto: 93 mm.



0056
Figura Masculina
Cultura Quimbaya
500 - 1550 D.C.
Alto: 240 mm.



0064
Escudilla Policroma
Cultura Diaguita II (Clásico)
1100 - 1470 D.C.
Alto: 73 mm.



0072
Escudilla Policroma
Cultura Diaguita II (Clásico)
1100 - 1470 D.C.
Alto: 80 mm.



0073
Escudilla Policroma
Cultura Diaguita III (Incaico)
1470 - 1535 D.C.
Alto: 77 mm.



0074
Escudilla Policroma
Cultura Diaguita II (Clásico)
1100 - 1470 D.C.
Alto: 67 mm.



0075
"Jarro Zapato" Antropomorfo
Cultura Diaguita
900 - 1535 D.C.
Alto: 160 mm.



0076
Escudilla Policroma
Cultura Diaguita II (Clásico)
1100 - 1470 D.C.
Alto: 77 mm.



0077
Escudilla Policroma
Cultura Diaguita II (Clásico)
1100 - 1470 D.C.
Alto: 84 mm.



0078
Jarro Pintado
Cultura Chancay
1100 - 1470 D.C.
Alto: 177 mm.



0079
Escudilla Policroma
Cultura Diaguita II (Clásico)
1100 - 1470 D.C.
Alto: 82 mm.



0080
Escudilla Policroma
Cultura Diaguita II (Clásico)
1100 - 1470 D.C.
Alto: 70 mm.



0081
Escudilla Policroma
Cultura Diaguita II (Clásico)
1100 - 1470 D.C.
Alto: 77 mm.



0082
Hacha Ceremonial
Cultura Cuasmal
500 - 1500 D.C.
Alto: 92 mm.



0083
Escudilla Policroma
Cultura Diaguita II (Clásico)
1100 - 1470 D.C.
Alto: 78 mm.



0084
Escudilla Policroma
Cultura Diaguita II (Clásico)
1100 - 1470 D.C.
Alto: 85 mm.



0085
Escudilla Policroma
Cultura Diaguita (Clásico)
1100 - 1470 D.C.
Alto: 70 mm.



0086
Cuenco Policromo
Cultura Diaguita III (Incaico)
1470 - 1535 D.C.
Alto: 77 mm.



0087
Escudilla Policroma
Cultura Nazca (Tardío)
200 - 400 D.C.
Alto: 83 mm.



0088
Figura Ictiomorfa
Cultura Inca
1400 - 1532 D.C.
Alto: 100 mm. Largo: 390 mm.



0089
Cabeza Antropomorfa
Cultura La Tolita-Tumaco
500 A.C. - 500 D.C.
Alto: 117 mm.



0090
Sonaja Antropomorfa
Cultura Chimú
1100 - 1532 D.C.
Alto: 130 mm.



0091
Botella Silbato Antropomorfa
Cultura Chorrera
1000 - 300 A.C.
Alto: 200 mm.



0092
Figurilla Femenina
Cultura Chimú
1100 - 1532 D.C.
Alto: 169 mm.



0093
Cabeza Antropomorfa
Cultura Huétar
Fecha desconocida
Alto: 80 mm.



0094
Plato Tallado (Piedra)
Horizonte Chavín
900 - 200 A.C.
Alto: 25 mm.



0095
Figurilla Antropomorfa
Cultura Teotihuacán (Clásico)
300 - 900 D.C.
Alto: 74 mm.



0096
Urna Funeraria
Cultura Marajó
1000 - 1500 D.C.
Alto: 355 mm.



0097
Figurilla Antropomorfa (Piedra)
Horizonte Olmeca
1500 A.C. - 300 D.C.
Alto: 120 mm.



0106
Figurilla Femenina
Cultura Chupicuaro
500 A.C. - 0
Alto: 95 mm.



0115
Figurilla Antropomorfa
Cultura Teotihuacán (Clásico)
300 - 900 D.C.
Alto: 50 mm.



0098
**Pendiente Antropomorfo
o "Hacha" (Jade)**
Cultura Línea Vieja
300 A.C. - 900 D.C.
Alto: 86 mm.



0107
Figurilla Antropomorfa
Cultura Mesoamericana
Fecha desconocida
Alto: 60 mm.



0116-0117
Cabezas Antropomorfas
Cultura Teotihuacán (Clásico)
300 - 900 D.C.
Alto: 39 mm. y 35 mm.



0099
Pendiente: "Dios-Hacha" (Jade)
Cultura Nicoya
300 A.C. - 900 D.C.
Alto: 159 mm.



0108
**Pendiente:
"Dios-Hacha" (Jade)**
Cultura Nicoya
300 A.C. - 900 D.C.
Alto: 80 mm.



0120-0121-0122
Figurillas Antropomorfas
Cultura Bahía
500 A.C. - 500 D.C.
Alto: 112 mm. (0120)
82 mm. (0121)
92 mm. (0122)



0100
Pendiente: "Dios-Hacha" (Piedra)
Cultura Corobici
300 A.C. - 900 D.C.
Alto: 203 mm.



0109
Figurilla Masculina
Procedencia desconocida
Fecha desconocida
Alto: 44 mm.



0123
Figurilla: Mujer Embarazada
Cultura Valdivia
2600 - 1500 A.C.
Alto: 133 mm.



0101 - 0102
Figurillas Antropomorfas
Cultura Teotihuacán
300 - 600 D.C.
Alto: 61 mm. Alto: 43 mm.



0110
Cuenta de Jade
No identificada
Fecha desconocida
Alto: 20 mm.



0124
Figurilla: Mujer Embarazada
Cultura Valdivia
2600 - 1500 A.C.
Alto: 83 mm.



0103
**Pendiente Antropomorfo
(Piedra)**
Cultura Tuncahuán
500 A.C. - 500 D.C.
Alto: 68 mm.



0111
Dintel Policromo
Cultura Teotihuacán (Clásico)
300 - 900 D.C.
Alto: 128 mm. Largo: 380 mm.



0125-0134-0136-0138
Figurillas Femeninas
Cultura Valdivia III-VI
2300 - 1600 A.C.
Alto:
62 mm (0125); 68 mm. (0134)
65 mm. (0136); 40 mm. (0138)



0104
Pendiente Antropomorfo
Cultura Tuncahuán
500 A.C. - 500 D.C.
Alto: 42 mm.



0112
Figurilla Femenina
Cultura Chupicuaro
300 A.C. - 200 D.C.
Alto: 75 mm.



0126-0144
Figurillas Femeninas
Cultura Valdivia (Fase 3 y 4)
2300 - 2000 A.C.
Alto:
172 mm. (0126); 65 mm. (0144)



0105-0114-0118-0119
Figurillas Femeninas
Cultura Chupicuaro
300 A.C. - 200 D.C.
Alto: 0105 (62 mm.), 0114 (63 mm.),
0118 (82 mm.), 0119 (67 mm.)



0113
Figurilla Antropomorfa
Cultura Tlatilco
1000 - 500 A.C.
Alto: 38 mm.



0127-0140-0161
Figurillas Femeninas
Cultura Valdivia (Fase II-III)
2400 - 2.200 A.C.
Alto:
65 mm. (0127); 50 mm. (0140)
67 mm. (0161)



0128-0133-0135-0143
Figurillas Femeninas
Cultura Valdivia IV y V
2100 - 1900 A.C.
Alto:
63 mm. (0128); 40 mm. (0133)
61 mm. (0135); 43 mm. (0143)



0129-0130-0132
Figurillas Femeninas
Cultura Valdivia IV
2100 - 2000 A.C.
Alto:
44 mm. (0129); 58 mm. (0130)
87 mm. (0132)



0131-0137-0139
Figurillas Femeninas
Cultura Valdivia III y VI-VII
2300 - 1600 A.C.
Alto:
122 mm. (0137); 102 mm. (0131)
70 mm. (0139)



0141
Figurilla Antropomorfa
Cultura Chorrera
1000 - 300 A.C.
Alto: 45 mm.



0142-0145
Figurillas Femeninas
Cultura Valdivia III-IV
2300 - 2000 A.C.
Alto: 44 mm.



0146
Figurilla Masculina
Cultura Guangala
500 A.C. - 500 D.C.
Alto: 110 mm.



0147
Sello Plano (Cerámica)
Cultura Jama-Coaque
500 A.C. - 500 D.C.
Alto: 72 mm.



0148
Sello Plano (Cerámica)
Cultura Jama-Coaque
500 A.C. - 500 D.C.
Alto: 40 mm.



0149
Figurilla Antropomorfa (Piedra)
2600 - 2400 A.C.
Cultura Valdivia I-II
Alto: 91 mm.



0150
Sello Cilindrico (Cerámica)
Cultura Jama-Coaque
500 A.C. - 500 D.C.
Alto: 60 mm.



0151-0152-0153-0992-0993-0155
Figurillas en Hueso y Concha
Cultura Cañari
500 - 1500 D.C.
Alto: 70 mm. (0151); 63 mm. (0152);
77 mm. (0153); 68 mm. (0992);
95 mm. (0993); 77 mm. (0155)



0154
Tela Pintada
Costa Central Andina
600 - 1500 DC
Area: 710 x 1030 mm.



0156
Borde Tapiz Bordado
Cultura Paracas (Necrópolis)
300 - 100 A.C.
Area: 870 x 120 mm.



0157
Fragmento: Rostro
Cultura: Monte Albán
Fecha desconocida
Alto: 100 mm.



0158
Máscara
Cultura La Tolita-Jama-Coaque
500 A.C. - 500 D.C.
Alto: 116 mm.



0159
Figurilla Masculina
Cultura La Tolita-Tumaco
500 A.C. - 500 D.C.
Alto: 90 mm.



0160
Fragmento Rostro
Cultura La Tolita-Tumaco
500 A.C. - 500 D.C.
Alto: 105 mm.



0163
Figurilla Femenina
Cultura Ticomán I (Temprano)
500 - 400 A.C.
Alto: 87 mm.



0164
Figurilla Antropomorfa
Cultura Bahía
500 A.C. - 500 D.C.
Alto: 65 mm.



0165
Cabeza
Cultura La Tolita-Tumaco
500 A.C. - 500 D.C.
Alto: 59 mm.



0166-0169-0173
Cabezas de Figurillas
Cultura Tumaco
500 A.C. - 500 D.C.
Alto:
57 mm. (0166); 40 mm. (0169)
112 mm. (0173)



0167
Recipiente
Cultura Jambeli
500 A.C. - D.C.
Alto: 80 mm.



0168
Figurilla Hombre Sentado
Cultura La Tolita-Tumaco
500 A.C. - 500 D.C.
Alto: 93 mm.



0170
Figurilla Antropomorfa Deforme
Cultura Tlatilco
1000 - 500 A.C.
Alto: 100 mm.



0171
**Sobrerrelieve:
Hombre-Mujer**
Cultura La Tolita-Tumaco
500 A.C. - 500 D.C.
Alto: 70 mm.



0180
Gorro de cuatro puntas
Horizonte Tiahuanaco - Arica
300 - 900 D.C.
Alto: 140 mm.



0188
Tela Brocada
Cultura Chancay
1100 - 1470 D.C.
Area: 550 x 520 mm.



0172
Cabeza de Felino
Cultura La Tolita-Tumaco
500 A.C. - 500 D.C.
Alto: 86 mm.



0181
Pictografía (Piedra)
Cultura Toquepala
7000 A.C.?
Alto: 165 mm.



0189
Cabeza Ornitomorfa
Cultura Jequetepe
Fecha desconocida
Alto: 270 mm.



0174
Figurilla Femenina
Cultura Tlatilco
1000 - 500 A.C.
Alto: 65 mm.



0182
Pictografía (Piedra)
Cultura Toquepala
7000 A.C.?
Alto: 165 mm.



0190
Tapiz
Cultura Nazca (Tardío)
200 - 400 D.C.
Area: 730 x 770 mm.



0175
**Grupo Escultórico
Policromado**
Cultura Jama-Coaque
500 A.C. - 500 D.C.
Alto: 84 mm.



0183
Pictografía (Piedra)
Cultura Toquepala
7000 A.C.?
Alto: 120 mm.



0191
Poncho
Ica-Chincha
1100 - 1470 D.C.
Area: 1160 x 1890 mm.



0176
**"Tumi":
Cuchillo Ceremonial (Metal)**
Cultura Vicús
500 A.C. - 500 D.C.
Altura: 242 mm.



0184
Pictografía (Piedra)
Cultura Toquepala
7000 A.C.?
Alto: 160 mm.



0192
**Gancho de Estólica
Antropomorfo (Piedra)**
Cultura Bahía
500 A.C. - 500 D.C.
Alto: 53 mm.



0177
**Máscara Policromada:
Felino**
Cultura: Jama-Coaque
500 A.C. - 500 D.C.
Alto: 115 mm.



0185
**Figurilla Bifronte:
Hombre-Felino**
Cultura Chavin
700 - 400 A.C.
Alto: 155 mm.



0193
Cabeza Antropomorfa
600 - 1000 D.C.
Horizonte Huari-Tiahuanaco
Alto: 28 mm.



0178
Ocarina
Cultura Carchi
500 A.C. - 500 D.C.
Alto: 160 mm.



0186
Calabaza Pirograbada
Area Andina
Fecha desconocida
Alto: 85 mm.



0194
Figurilla Zoomorfa
Horizonte Inca
1400 - 1532 D.C.
Largo: 55 mm. Ancho: 30 mm.



0179
Gorro de cuatro puntas
Horizonte Tiahuanaco - Arica
300 - 900 D.C.
Alto: 140 mm.



0187
Fiel de Balanza (Piedra)
Area Andina
Fecha desconocida
Alto: 62 mm.



0195
Hacha (Piedra)
Area Andina
Fecha desconocida
Alto: 55 mm.



0196
Tela Bordada
Cultura Paracas
Fecha desconocida
Área: 140 x 480 mm.



0206
Figurilla Zoomorfa
Cultura Arahua
Fecha desconocida
Alto: 100 mm.



0214
Cabeza de Cetro Ornitomorfa (Piedra)
Cultura Moche
200 A.C. - 600 D.C.
Alto: 47 mm. x 125 mm. (largo)



0197
Figurilla Antropomorfa
Procedencia desconocida
Fecha desconocida
Alto: 35 mm.



0207
Recipiente: Mano (Cerámica-Turquesa)
Cultura Moche
200 A.C. - 600 D.C.
Alto: 47 mm.



0215
Cabeza de Mazo (Tallada)
Cultura Mapuche
1250 - ? D.C.
Alto: 110 mm. x 110 mm. (ancho)



0198
Figurilla Antropomorfa
Procedencia desconocida
Fecha desconocida
Alto: 70 mm.



0208
Bolsa "Chuspa": Tapiz
Cultura Ica-Chincha
1100 - 1470 D.C.
Área: 150 x 200 mm.



0216
Pipa Antropomorfa
Cultura Mapuche
1250 - ? D.C.
Alto: 120 mm.



0199
Ocarina Ornitomorfa
Cultura Tairona
1300 - 1550 D.C.
Alto: 71 mm.



0209
Pendiente Tallado: Felino
Horizonte Chavín
900 - 200 A.C.
Alto: 35 mm.



0217
Clava Cefalomorfa
Cultura Mapuche
1250 - ? D.C.
Alto: 229 mm.



0200
Recipiente Zoomorfo
Cultura Moche
200 A.C. - 600 D.C.
Alto: 370 mm.



0210
Figurilla Antropomorfa (Hueso)
Cultura Nazca
200 A.C. - 600 D.C.
Alto: 25 mm.



0218
Pipa Tallada
Cultura Mapuche
1250 - ? D.C.
Alto: 70 mm. x 76 mm. (ancho)



0201
Mazorcas de Maíz
Horizonte Inca
1400 - 1530 D.C.
Alto: 77 mm.



0211
Cabeza Antropomorfa (Piedra)
Área Andina
Fecha desconocida
Diámetro: 5 cms.



0219-0220-0221
Pipas
Cultura Mapuche
Fecha desconocida
Largo: 62 mm. (0221);
81 mm. (0220); 83 mm. (0219)



0202-0203-0204
Mazorcas de Maíz
Horizonte Inca
1400 - 1532 D.C.
Alto: 40 mm. promedio



0212
Gancho de Estólita
Área Andina Septentrional
Fecha desconocida
Alto: 29 mm.



0222-0223-0225
Pipas
Cultura Mapuche
1250 - ? D.C.
Alto: 38 mm. (0223);
82 mm. (0222); 75 mm. (0225)



0205
Doble Tela
Horizonte Huarí-Tiahuanaco
600 - 1000 D.C.
Área: 880 x 790 mm.



0213
Figurilla Masculina Policromada
Cultura Nazca (Temprana)
0 - 200 D.C.
Alto: 150 mm.



0224-0226
Pipas
Cultura Mapuche
1250 - ? D.C.
Alto: 58 mm. (0224); 69 mm. (0226)



0227-0228
Caja Tallada
Cultura Chimú-Chancay
1000 - 1470 D.C.
Alto: 120 mm. Largo: 211 mm.
Tapa 230x110 mm.



0236
Botella Asa Estribo
Cultura Vicús (D-E)
0 - 600 D.C.
Alto: 250 mm.



0244
Botella y Representación Erótica
Cultura Vicús (A-B)
500 A.C. - 0
Alto: 228 mm.



0229
Botella Asa-Puente: Silbato
Cultura Vicús
0 - 600 D.C.
Alto: 250 mm.



0237
Tambor Policromado
Cultura Nazca
0 - 400 D.C.
Alto: 210 mm.



0245
Botella: Representación Arquitectónicas y Zoomorfas
Cultura Vicús (A-B)
500 A.C. - 0
Alto: 287 mm.



0230
Botella Asa Puente: Silbato
Cultura Vicús (A-B)
500 A.C. - 0
Alto: 234 mm.



0238
Jarro Policromo
Cultura Arica II (Gentilar)
1300 - 1470 D.C.
Alto: 243 mm.



0246
Silbato Falomorfo
Cultura Vicús (A-B)
500 A.C. - 0
Alto: 190 mm.



0231
Botella Asa Estribo: Silbato
Cultura Chimú
1100 - 1470 D.C.
Alto: 180 mm.



0239
Botella y Figura Antropomorfa
Cultura Vicús (A-B)
500 A.C. - 0
Alto: 202 mm.



0247
Cabeza Figura Femenina
Cultura Maya (Clásico Tardío)
600 - 900 D.C.
Alto: 164 mm.



0232
Botella Asa-Puente
Cultura Vicús (A-B)
500 A.C. - 0
Alto: 207 mm.



0240
Figura Femenina
Cultura Maya (Clásico)
600 - 900 D.C.



0248-0290
Máscara Funeraria
Cultura Chancay
1100 - 1470 D.C.
Alto: (0248) 250 mm.; (0290) 240 mm.



0233
Botella Asa Puente: Felino
Cultura Vicús (A-B)
500 A.C. - 0
Alto: 240 mm.



0241
Botella, Ave y Serpiente
Cultura Vicús (A-B)
500 A.C. - 0
Alto: 145 mm.



0249
Botella Asa Estribo: Hombre Mutilado
Cultura Moche III (Medio)
150 - 300 D.C.
Alto: 234 mm.



0234
Botella y Representación Arquitectónica
Cultura Vicús (A-B)
500 A.C. - 0
Alto: 195 mm.



0242
Botella Antropomorfa
Cultura Vicús (D-E)
0 - 600 D.C.
Alto: 193 mm.



0250
Botella Asa Estribo: Felino
Cultura Moche I (Temprano)
200 A.C. - 0
Alto: 183 mm.



0235
Botella Asa-Puente: Representación Erótica
Cultura Vicús (A-B)
500 A.C. - 0
Alto: 192 mm.



0243
Botella y Representación Erótica
Cultura Vicús (A-B)
500 A.C. - 0
Alto: 258 mm.



0251
Escudilla Policroma
Cultura Paracas (Tardío)
300 A.C. - 0
Alto: 57 mm.

Museo Chileno
de Arte Precolombino



0252
Botella Antropomorfa
Cultura Vicús (A-B)
500 A.C. - 0
Alto: 200 mm.



0260
Plato Policromado
Cultura Paracas (Tardío)
300 A.C. - 0
Alto: 59 mm.



0268
**Botella Asa Estribo:
Figura Antropomorfa**
Cultura Moche III (Medio)
150 - 300 D.C.
Alto: 208 mm.



0253
Botella Asa Punte
Cultura Paracas-Cavernas
700 - 300 A.C.
Alto: 167 mm.



0261
**Fragmento de Vasija:
Cabeza de Zorro**
Cultura Mochica
600 - 800 D.C.
Alto: 167 mm.



0269
Botella Asa Estribo: Anciano
Cultura Moche II (Temprano)
0 - 150 D.C.
Alto: 193 mm.



0254
Botella Asa Punte: Ave
Cultura Vicús (A-B)
500 A.C. - 0
Alto: 210 mm.



0262
**Botella: Representación
Arquitectónica**
Horizonte Inca-Casma
1470 - 1532 D.C.
Alto: 170 mm.



0270
Vaso con Glifos en Relieve
Cultura Maya (Clásico Tardío)
600 - 900 D.C.
Alto: 181 mm.



0255
Recipiente Antropomorfo
Cultura Chorrera
1000 - 300 A.C.
Alto: 193 mm.



0263
Botella Retrato Asa Estribo
Cultura Moche III (Medio)
150 - 300 D.C.
Alto: 228 mm.



0271
**Botella Asa Estribo:
Representación arquitectónica**
Cultura Moche III (Medio)
150 - 300 A.C.
Alto: 222 mm.



0256
Botella Asa Canasto: Ciervo
Cultura Vicús (A-B)
500 A.C. - 0
Alto: 218 mm.



0264
**Botella Asa Estribo:
Molusco Bivalvo**
Cultura Moche IV-V (Tardío)
300 - 600 D.C.
Alto: 203 mm.



0272
Botella Asa Estribo
Cultura Moche I (Temprano)
200 A.C. - 0
Alto: 170 mm.



0257
Lanzadera de Telar
Cultura Chimú
1100 - 1470 D.C.
Largo: 484 mm.



0265
Botella Fitomorfa: Papa
Cultura Chimú
1100 - 1532 D.C.
Alto: 174 mm.



0273
Botella Asa Estribo: Cóndor
Cultura Moche I (Temprano)
200 A.C. - 0
Alto: 186 mm.



0258
**Botella y Representación
Arquitectónica**
Cultura Vicús-Virú
500 A.C. - 0
Alto: 164 mm.



0266
**Botella Asa Estribo:
Representación arquitectónica**
Cultura Chimú
1100 - 1470 D.C.
Alto: 228 mm.



0274
Botella Asa Estribo: Guerrero
Cultura Moche II (Medio)
150 - 300 D.C.
Alto: 217 mm.



0259
Máscara de "Coquero"
Cultura Capull
500 A.C. - 500 D.C.
Alto: 250 mm.



0267
Cabeza Antropomorfa
Cultura Tlatilco
1000 - 500 A.C.
Alto: 105 mm.



0275
**Botella Asa Estribo:
Personaje con rostro
escarificado**
Cultura Moche III (Medio)
150 - 300 D.C.
Alto: 176 mm.



0276
Vaso con Glifos en Relieve
Cultura Maya (Clásico Tardío)
600 - 900 D.C.
Alto: 195 mm.



0284
Botella Policroma Antropomorfa
Cultura Recuay
200 A.C. - 600 D.C.
Alto: 190 mm.



0293
Botella Asa Puente Policromada
Cultura Nazca (Tardío)
200 - 400 D.C.
Alto: 147 mm.



0277
Botella Asa Estribo: Figura antropomorfa
Cultura Moche I (Temprano)
200 A.C. - 0
Alto: 140 mm.



0285
Vaso Policromo
Cultura Nazca (Tardío)
200 - 400 D.C.
Alto: 155 mm.



0294
Botella Policroma: Figura Bifronte
Cultura Paracas (Tardío)
300 A.C. - 0
Alto: 280 mm.



0278
Botella Asa Estribo: Representación pictórica
Cultura Moche V (Tardío)
450 - 600 D.C.
Alto: 200 mm.



0286
Vaso Policromo
Cultura Nazca (Tardío)
200 - 400 D.C.
Alto: 80 mm.



0295
Botella Silbato Doble: Mujer
Cultura Vicús A-B
500 A.C. - 0
Alto: 165 mm.



0279
Botella Asa Estribo: Hombre
Cultura Moche I (Temprano)
200 A.C. - 0
Alto: 160 mm.



0287
Botella Policroma: Figura Antropomorfa
Cultura Nazca (Tardío)
200 - 400 D.C.
Alto: 260 mm.



0296
Botella Silbato Asa Puente: Hombre y Falcónida
Cultura Vicús-Virú
500 A.C. - 0
Alto: 165 mm.



0280
Botella Asa Estribo: Representación erótica
Cultura Moche I (Temprano)
200 A.C. - 0
Alto: 155 mm.



0288
Botella Asa Puente Policroma
Cultura Nazca (Tardío)
200 - 400 D.C.
Alto: 197 mm.



0297
Botella Policroma
Cultura Nazca (Tardío)
200 - 400 D.C.
Alto: 142 mm.



0281
Botella Asa Estribo: "Chamán" o Curandero
Cultura V (Tardía)
450 - 600 D.C.
Alto: 240 mm.



0289
Botella Asa Estribo: "Sacrificador"
Cultura Chimú
1100 - 1470 D.C.
Alto: 238 mm.



0298
Vaso Retrato
Cultura Chimú
1100 - 1532 D.C.
Alto: 180 mm.



0282
Botella Policroma Antropomorfa
Horizonte Huari-Santa
600 - 1000 D.C.
Alto: 152 mm.



0291/0326
Máscaras Funerarias
Cultura Chancay
1.100 - 1.470 D.C.
Alto: 310 mm. - 415 mm.



0299
Botella Asa Puente Policroma
Horizonte Huari-Tiahuanaco
600 - 1000 D.C.
Alto: 155 mm.



0283
Figurilla Policroma: Hombre-llama
Cultura Santa
0 - 600 D.C.
Alto: 180 mm.



0292
Jarro Antropomorfo: "Dios Mariposa"
Cultura Zapoteca (Monte Albán III-B)
600 - 900 D.C.
Alto: 190 mm.



0300
Botella Asa Puente Policroma: Representación Arquitectónica
Horizonte Huari-Tiahuanaco
600 - 1000 D.C.
Alto: 140 mm.



0301
Botella Asa Puente Policroma: Loro
Horizonte Huari-Tiahuanaco
600 - 1000 D.C.
Alto: 125 mm.



0302
**Vasija Tripode Policroma:
Hombre-Felino**
Cultura Nicoya
800 - 1100 D.C.
Alto: 495 mm.



0303/0325
Máscaras Funerarias
Cultura Chancay
1.100 - 1.470 D.C.
Alto: 240 mm. - 330 mm.



0304
Calabaza Pirograbada
Cultura Arica
1000 - 1470 D.C.
Alto: 80 mm.



0305
Fragmento Estela
Cultura Maya (Clásico Tardío)
600 - 900 D.C.
Alto: 285 mm.



0306
Figurilla Antropomorfa
Horizonte Inca-Pikillaeta
1470 - 1532 D.C.
Alto: 30 mm.



0307
Figurilla Zoomorfa
Cultura Guangala
500 A.C. - 500 D.C.
Alto: 37 mm.



0308
**Mano de Montero:
Figurilla Humana Bifronte**
Cultura Chibcha
1200 - 1600 D.C.
Alto: 66 mm.



0309
Cántaro Antropomorfo Policromo
Cultura Recuay
200 A.C. - 600 D.C.
Alto: 280 mm.



0310
Botella Silbato Asa Puente
Horizonte Huari-Tiahuanaco (Nievería)
600 - 1000 D.C.
Alto: 180 mm.



0311
Botella Doble: Guerrero
Cultura Vicús (A-B)
500 A.C. - 0
Alto: 230 mm.



0312
Escudilla Policroma
Cultura Paracas (Tardío)
300 A.C. - 0
Alto: 85 mm.



0313
**Botella Escultórica:
Representaciones Pictóricas**
Cultura Moche IV (Tardío)
300 - 450 D.C.
Alto: 350 mm.



0314
Botella Retrato Asa Canasto
Cultura Vicús (A-B)
500 A.C. - 0
Alto: 234 mm.



0315
**Botella Asa Puente Policroma:
Mujer Hilando**
Cultura Nazca (Tardío)
200 - 400 D.C.
Alto: 216 mm.



0316
Cántaro Bicromo
Cultura Chancay
1100 - 1470 D.C.
Alto: 560 mm.



0317
Cántaro Bicromo Antropomorfo
Cultura Chancay
1100 - 1470 D.C.
Alto: 425 mm.



0318
Cántaro Bicromo
Cultura Chancay
1100 - 1470 D.C.
Alto: 395 mm.



0319
Cántaro Bicromo Antropomorfo
Cultura Chancay
1100 - 1470 D.C.
Alto: 320 mm.



0320
Figura Bicroma Femenina
Cultura Chancay
1100 - 1470 D.C.
Alto: 550 mm.



0321
Figura Bicroma Femenina
Cultura Chancay
1100 - 1470 D.C.
Alto: 370 mm.



0322
Tambor Policromado
Cultura Nazca (Tardío)
200 - 600 D.C.
Alto: 324 mm.



0323
Recipiente Tripode
Cultura Chiriquí
900 - 1500 D.C.
Alto: 460 mm.



0324
**Cántaro Policromado
Antropomorfo**
Cultura Chancay
1100 - 1470 D.C.
Alto: 480 mm.



0327
**Embarcación y Navegantes:
Miniatura**
Cultura Chancay
1100 - 1470 D.C.
Alto: 229 mm.



0328
Figura Masculina: Músico
Cultura Jama-Coaque
500 A.C. - 500 D.C.
Alto: 440 mm.



0329
"Tumí": Cuchillo Ceremonial
Cultura Vicús
500 A.C. - 500 D.C.
Alto: 265 mm.



0330
Máscara (Metal)
Cultura Chincha-Ica
1100 - 1470 D.C.
Diámetro: 196 mm.



0331
Guerrero Arrodillado
Cultura Moche I (Temprano)
200 A.C. - 0
Alto: 260 mm.



0332
Guerrero Arrodillado
Cultura Moche I (Temprano)
200 A.C. - 0
Alto: 260 mm.



0333
Bastón Tallado
Cultura Ica
1100 - 1470 D.C.
Largo: 1405 mm.



0334
**Figura Humana con
Cabeza Deforme**
Cultura Jama-Coaque
500 A.C. - 500 D.C.
Alto: 265 mm.



0335
"Hacha Votiva"
Cultura Veracruz
300 - 900 D.C.
Area: 205x225 mm.



0336
Piedra de Moler Tripode: "Metate"
Cultura San Lorenzo
800 - 1200 D.C.
Alto: 300 mm.



0337
Figura: Madre e Hijo
Cultura Bahía-Jama
500 A.C. - 500 D.C.
Alto: 385 mm.



0338
Figura Masculina
Cultura Bahía-Jama
500 A.C. - 500 D.C.
Alto: 389 mm.



0339
Vaso "Quero" Policromo
Cultura Inca
1470 - ?
Alto: 182 mm.



0340
Figura Femenina Policromada
Cultura Jama-Coaque
500 A.C. - 500 D.C.
Alto: 388 mm.



0341
**Plato Tripode:
Representación Pictórica**
Cultura Maya (Clásico Tardío)
600 - 900 D.C.
Alto: 114 mm.



0342
**Plato con Pedestal:
Representación Draconiana**
Cultura Jama-Coaque
500 A.C. - 500 D.C.
Alto: 253 mm.



0343
**Botella Policromada Asa Puente:
Roedor**
Cultura Jama-Coaque
500 A.C. - 500 D.C.
Alto: 168 mm.



0344
Figura Antropomorfa Policromada
Cultura Jama-Coaque
500 A.C. - 500 D.C.
Alto: 185 mm.



0345
Figura Antropomorfa
Cultura Recuay
400 - 600 D.C.
Alto: 580 mm.



0346
"Tableta de Rapé"
Cultura San Pedro II
300 - 900 D.C.
Alto: 111 mm.



0347
**Botella Asa Canasto:
Representación Arquitectónica**
Cultura La Tolita - Tumaco
500 A.C. - 500 D.C.
Alto: 166 mm.



0348
Figura Antropomorfa
Cultura La Tolita-Tumaco
500 A.C. - 500 D.C.
Alto: 464 mm.



0349
Figura Antropomorfa
Cultura Jama-Coaque
500 A.C. - 500 D.C.
Alto: 187 mm.



0350
Figura Antro-Zoomorfa
Cultura Jama-Coaque
500 A.C. - 500 D.C.
Alto: 149 mm.

Museo Chileno
de Arte Precolombino



0351
Cántaro Polícromo Antropomorfo
Horizonte Inca
Aconcagua-Diaguila
1470 - 1535 D.C.
Alto: 420 mm.



0352
Hacha Ceremonial
Cultura La Tolita-Tumaco
500 A.C. - 500 D.C.
Alto: 330 mm.



0353
Cuenco Múltiple
Horizonte Inca
1470 - 1532 D.C.
Alto: 105 mm.



0354
Botella Asa Estribo Polícroma: Simio
Cultura Paracas-Chavin
900 - 600 A.C.
Alto: 295 mm.



0355
Fragmento Bolsa Tapiz: Ave Bicéfala
Costa Central Andina
1000 - 1470 D.C.
Area 170x115 mm.



0356
Fragmento Bolsa Tapiz: Ave Bicéfala
Costa Central Andina
1000 - 1470 D.C.
Area 170x115 mm.



0357
Bolsa: Tapiz
Cultura Chancay
1100 - 1470 D.C.
Area 490x410 mm.



0358
Borde Camisa: Tela y Tapiz
Cultura Chancay
1100 - 1470 D.C.
Area 610x270 mm.



0359
Fragmento Tela Pintada: "Dios Felino"
Horizonte Chavin-Pracas
900 - 600 A.C.
Area 470x500 mm.



0360
Máscara Funeraria (Metal)
Cultura Vicús-Moche
0 - 500 D.C.
Alto: 160 mm.



0361
Máscara Funeraria (Metal)
Cultura Vicús-Moche
0 - 500 D.C.
Alto: 230 mm.



0362 / 0363
Espátula: Personaje con Cetro
Cultura Moche I-II
200 A.C. - 300 D.C.
Aguja: Figura Antropomorfa
Cultura Moche
200 A.C. - 600 D.C.
Alto: 79 mm. Alto: 20 mm.



0364/0365/0374
Placas Ornamentales: Simios (Metal). "Sacrificador" (Metal).
Cultura Vicús-Moche, 0 - 500 D.C.
Alto: 62 mm. Alto: 91 mm.
"Tumi": Cuchillo Ceremonial (Metal)
Cultura Vicús, 500 A.C. - 500 D.C.
Alto: 75 mm.



0366
Cabeza de Cetro Antropomorfo (Madera)
Costa Central Andina
Fecha desconocida
Alto: 138 mm.



0367 a 0371
Cabezas Antropomorfas (Madera)
Costa Central Andina
1100 - 1470 D.C.
Alto: (0367) 84 mm; (0368) 63 mm; (0369) 92 mm; (0370) 70 mm; (0371) 50 mm;



0372
"Tumi": Cuchillo Ceremonial (Metal)
Cultura Vicús
500 A.C. - 500 D.C.
Alto: 365 mm.



0373
Bloque Tallado (Piedra)
Horizonte Chavin
900 - 200 A.C.
Alto: 330 mm.



0375
Recipiente Fitomorfo Tripode
Cultura Colima
300 A.C. - 900 D.C.
Alto: 250 mm.



0376
Figura Masculina
Cultura Jama-Coaque
500 A.C. - 500 D.C.
Alto: 334 mm.



0377
Recipiente Antropomorfo
Cultura Jama-Coaque
500 A.C. - 500 D.C.
Alto: 130 mm.



0378
Cántaro Polícromo
Cultura Tuncahuán
500 A.C. - 500 D.C.
Alto: 900 mm.



0379
Cántara Polícromo
Cultura Tuncahuán
500 A.C. - 500 D.C.
Alto: 790 mm.



0380
Figura Masculina
Cultura Bahía-Jama
500 A.C. - 500 D.C.
Alto: 220 mm.



0381
Botella Ictiomorfa
Cultura Chorrera
1000 - 300 A.C.
Alto: 157 mm.



0382
Escudilla Policroma
(Cerámica Luna)
Cultura Nicarao
1100 - 150 D.C.
Alto: 110 mm.



0392
"Compotera" Bícroma: Danzantes
Cultura Cuasmal
500 - 1500 D.C.
Alto: 72 mm.



0401
Botella Fitomorfa Policroma
Cultura Tuncahuán
500 A.C. - 500 D.C.
Alto: 280 mm.



0383
Incensario
Cultura Guangala
500 A.C. - 500 D.C.
Alto: 283 mm.



0393/0395
"Compoteras" Bícromas
Cultura Cuasmal
500 - 1500 D.C.
Alto: (0393) 100 mm; (0395) 110 mm.



0402/0403/0404
Figurillas Femeninas
Cultura Valdivia III
2300 - 2200 A.C.
Alto: (0402) 43 mm; (0403) 63 mm;
(0404) 115 mm.



0384 / 0385
Figurilla Masculina
Figurilla Femenina
Cultura Guangala
500 A.C. - 500 D.C.
Alto: 96 mm. Alto: 105 mm.



0394
"Compotera" Bícroma
Cultura Cuasmal
500 D.C. - 1500 D.C.
Alto: 84 mm.



0405
Figurilla Femenina
Cultura Bahía
500 A.C. - 500 D.C.
Alto: 222 mm.



0386
"Compotera" Policroma
Cultura Tuncahuán
500 A.C. - 500 D.C.
Alto: 96 mm.



0396
"Compotera" Bícroma
Cultura Cuasmal
500 - 1500 D.C.
Alto: 90 mm.



0406
Tapiz: Pelicanos
Cultura Chancay
1100 - 1470 D.C.
Area 1790x1070 mm.



0387
"Compotera" Policroma
Cultura Tuncahuán
500 A.C. - 500 D.C.
Alto: 100 mm.



0397
"Tupu": Prendedor (Metal)
Cultura Puruhá
700 - 1500 D.C.
Alto: 595 mm.



0407
Figura Masculina
Cultura Manta
500 - 1500 D.C.
Alto: 684 mm.



0388/0389
"Compoteras" Policromas
Cultura Tuncahuán
500 A.C. - 500 D.C.
Alto: (0388) 90 mm; (0389) 80 mm.



0398
"Compotera" Policroma: Cóndor
Cultura Tuncahuán
500 A.C. - 500 D.C.
Alto: 95 mm.



0408
Tapiz: Personajes y Figuras Zoomorfas
Costa Central Andina
900 - 1500 D.C.
Area 342x375 mm.



0390
"Compotera" Policroma
Cultura Tuncahuán
500 A.C. - 500 D.C.
Alto: 75 mm.



0399
Figurilla de "Coquero"
Cultura Capuli
500 A.C. - 500 D.C.
Alto: 109 mm.



0409
Botella Policroma: Serpiente
Cultura Chorrera
1000 - 300 A.C.
Alto: 160 mm.



0391
"Compotera" Policroma
Cultura Tuncahuán
500 A.C. - 500 D.C.
Alto: 73 mm.



0400
Botella Policroma Ornitomorfa
Cultura Tuncahuán
500 A.C. - 500 D.C.
Alto: 320 mm.



0410
Figura Masculina
Cultura Chorrera
1000 - 300 A.C.
Alto: 408 mm.



0411
Vaso Tripode
Cultura Maya (Clásico Tardío)
600 - 900 D.C.
Alto: 146 mm.



0419
Botella Asa Puente: Hombre
Cultura Vicús-Virú
500 A.C. - 0
Alto: 168 mm.



0427
Cabeza de Cetro: Sonaja (Metal)
Cultura Vicús
500 A.C. - 500 D.C.
Alto: 53 mm.



0412
Vaso
Cultura Maya (Clásico)
300 - 900 D.C.
Alto: 118 mm.



0420
Botella Asa Puente: Guerrero
Cultura Vicús-Virú
500 A.C. - 0
Alto: 193 mm.



0428
Sonaja: Búho (Metal)
Cultura Vicús-Moche I-II
200 A.C. - 300 D.C.
Alto: 58 mm.



0413
Escudilla Policroma
Cultura Nicarao
1100 - 1500 D.C.
Alto: 65 mm.



0421
Recipiente con Vertedera
Horizonte Inca
1470 - 1532 D.C.
Alto: 210 mm.



0429/0430
**Ornamentos:
Manos Empuñadas (Metal)**
Cultura Vicús
500 A.C. - 500 D.C.
Alto: (0429) 105 mm; (0430) 103 mm.



0414
**Vaso Tripode:
Representación Pictórica**
Cultura Maya (Clásico Tardío)
600 - 900 D.C.
Alto: 155 mm.



0422
Botella Zoomorfa: Felino
Horizonte Inca
1470 - 1532 D.C.
Alto: 234 mm.



0431
Cabeza de Cetro: Ciervo (Metal)
Cultura Chimú
1100 - 1470 D.C.
Alto: 55 mm.



0415
Fragmento Estela
Cultura Maya (Clásico Tardío)
600 - 900 D.C.
Alto: 97 mm.



0423
Botella Incisa
Horizonte Chavin
900 - 200 A.C.
Alto: 210 mm.



0432
**Cabeza de Cetro:
Sonaja de Bronce**
Cultura Chimú
1100 - 1470 D.C.
Alto: 75 mm.



0416
Fragmento Estela
Cultura Maya (Clásico Tardío)
600 - 900 D.C.
Alto: 34 mm.



0424
Vaso con Glifos en Relieve
Cultura Maya (Clásico Tardío)
600 - 900 D.C.
Alto: 230 mm.



0433
Espátula: Loro (Metal)
Horizonte Inca
1470 - 1532 D.C.
Alto: 92 mm.



0417
Fragmento Estela
Cultura Maya (Clásico Tardío)
600 - 900 D.C.
Alto: 510 mm.



0425
**Cabeza de Cetro:
"Chamán" o Curandero (Metal)**
Cultura Vicús
600 - 900 D.C.
Alto: 70 mm.



0434
Espátula: Ave (Metal)
Horizonte Inca
1470 - 1532 D.C.
Alto: 100 mm.



0418
Figura Femenina
Cultura Colima
300 A.C. - 900 D.C.
Alto: 300 mm.



0426
**"Tumi":
Cuchillo Ceremonial (Metal)**
Cultura Vicús
500 A.C. - 500 D.C.
Alto: 170 mm.



0435/0436
Ornamentos: Caracoles (Metal)
Cultura Vicús-Moche
200 A.C. - 300 D.C.
Alto: 100 mm. (ambos)



0437
Ornamento: Araña (Metal)
Cultura Vicús-Moche I-II
200 A.C. - 300 D.C.
Alto: 55 mm.



0438
Cabeza de Cetro: Sonaja (Metal)
Cultura Chimú
1100 - 1470 D.C.
Alto: 70 mm.



0439
Cabeza de Cetro: Sonaja (Metal)
Cultura Chimú-Inca
1470 - 1532 D.C.
Alto: 170 mm.



0440
**"Tumi":
Cuchillo Ceremonial (Metal)**
Horizonte Inca
1470 - 1532 D.C.
Alto: 180 mm.



0441
**Placa Ornamental:
Hombre-Felino (Metal)**
Cultura Vicús-Moche I-II
200 A.C. - 300 D.C.
Alto: 63 mm.



0442
Botella Asa Estribo: Felino
Cultura Vicús (A-B)
500 A.C. - 0
Alto: 220 mm.



0443
Cabeza Draconiana (Metal)
Cultura Vicús
500 A.C. - 500 D.C.
Alto: 130 mm. (aprox.)



0444
Cabeza Draconiana (Metal)
Cultura Vicús
500 A.C. - 500 D.C.
Alto: 130 mm. (aprox.)



0445
**"Tumi":
Cuchillo Ceremonial (Metal)**
Cultura Vicús
500 A.C. - 500 D.C.
Alto: 245 mm.



0446
Cabeza de Cetro: Sonaja (Metal)
Cultura Chimú-Inca
1470 - 1532 D.C.
Alto: 130 mm.



0447
Ornamento: Pie (Metal)
Cultura Vicús
500 A.C. - 500 D.C.
Alto: 107 mm.



0448
Cabeza Antropomorfa: Sonaja
Cultura Vicús-Moche I-II
200 A.C. - 300 D.C.
Alto: 57 mm.



0449
Botella Asa Estribo: Guerrero
Cultura Moche I-II
200 A.C. - 150 D.C.
Alto: 100 mm.



0450
**Espátula:
Personaje con Cetro (Metal)**
Cultura Moche I-II
200 A.C. - 300 D.C.
Alto: 159 mm.



0451
**Cabeza de Cetro Sonaja:
Músico (Metal)**
Cultura Chimú-Inca
1470 - 1532 D.C.
Alto: 130 mm.



0452
Botella Asa Estribo: Personaje
Cultura Moche I-II
200 A.C. - 150 D.C.
Alto: 162 mm.



0453
Botella Asa Puente: Felino
Cultura Vicús-Virú
500 A.C. - 0
Alto: 170 mm.



0454
Botella Asa Puente: Felino
Cultura Paracas (Cavernas)
700 - 300 A.C.
Alto: 160 mm.



0455
Botella Asa Estribo: Aguador
Cultura Moche I-II
200 A.C. - 150 D.C.
Alto: 210 mm.



0456
Botella Asa Estribo: "Al-Apcc"
Cultura Moche I-II
200 A.C. - 150 D.C.
Alto: 187 mm.



0457
**Botella Asa Estribo:
Serpiente-Felino**
Cultura Moche I-II
200 A.C. - 150 D.C.
Alto: 127 mm.



0458
Botella Asa Estribo: Personaje
Cultura Moche I-II
200 A.C. - 150 D.C.
Alto: 155 mm.



0459
Vaso: Representación Pictórica
Cultura Maya (Clásico)
300 - 900 D.C.
Alto: 215 mm.



0460
Collar con Incrustaciones (Concha)
Cultura Moche
200 A.C. - 600 D.C.
Diámetro aprox. 260 mm.

Museo Chileno
de Arte Precolombino



0461
**Botella Antropomorfa
Policroma**
Cultura Recuay
200 A.C. - 600 D.C.
Alto: 149 mm.



0473
Recipiente Ornitomorfo
Cultura Chimú-Lambayeque
1100 - 1470 D.C.
Alto: 62 mm.



0481
Vaso con Glifos en Relieve
Cultura Maya (Clásico)
300 - 900 D.C.
Alto: 160 mm.



0462/0463/0464/0465
Figurillas Ornitorfas
Cultura Nazca
200 A.C. - 600 D.C.
Alto promedio: 48 mm.



0474
Figura Fitomorfa
Andes Centrales
Fecha desconocida
Alto: 240 mm.



0482
**Fragmento Tela Pintada:
Hombres-Felinos**
Horizonte Chavín
1000 - 600 A.C.
Area: 620x210 mm.



0466
**Botella Asa Puente Policroma:
Mujer**
Cultura Nazca (Tardío)
200 - 400 D.C.
Alto: 221 mm.



0475
Botella Asa Estribo: Calabaza
Horizonte Chavín (Tembladera)
700 - 400 A.C.
Alto: 240 mm.



0483
**Cabeza de Cetro:
"Chamán" o Curandero
(Metal)**
Cultura Moche I-II
200 A.C. - 300 D.C.
Alto: 100 mm.



0467/0468
**Escudillas Policromas:
Pez-Felino**
Cultura Nazca (Temprano)
0 - 200 D.C.
Alto: (0467) 90 mm;
(0468) 95 mm.



0476
Botella Doble Asa Estribo
Horizonte Chavín
900 - 200 A.C.
Alto: 200 mm.



0484
Cabeza de Cetro: Sonaja (Metal)
Cultura Chimú-Inca
1470 - 1532 D.C.
Alto: 110 mm.



0469
**Cabeza Fardo Funerario
(Plumas-Textil)**
Horizonte Huari-Tiahuanaco
600 - 1000 D.C.
Alto: 280 mm.



0477
Vaso con Representación Pictórica
Cultura Maya (Clásico Tardío)
600 - 900 D.C.
Alto: 220 mm.



0485
Figurilla: Guerrero (Metal)
Cultura Moche I-II
200 A.C. - 300 D.C.
Alto: 75 mm.



0470
**Botella Policroma:
"Sacrificador"**
Horizonte Huari-Tiahuanaco
600 - 1000 D.C.
Alto: 338 mm.



0478
Botella Asa Estribo: Simio
Horizonte Chavín (Tembladera)
700 - 400 A.C.
Alto: 272 mm.



0486
Vaso con Asa
Cultura Paracas (Cavernas)
700 - 300 A.C.
Alto: 181 mm.



0471
Tela Pintada
Horizonte Huari-Tiahuanaco
600 - 1000 D.C.
Area 770x480 mm.



0479
Vaso Grabado (Piedra)
Horizonte Chavín
900 - 200 A.C.
Alto: 175 mm.



0487
"Jarro Zapato"
Cultura Diaguita
900 - 1532 D.C.
Alto: 90 mm.



0472
Fragmento Tapiz
Cultura Nazca-Huari
600 - 1000 D.C.
Area 600x580 mm.



0480
**Vaso Trípode con
Representación Pictórica**
Cultura Maya (Clásico)
300 - 900 D.C.
Alto: 179 mm.



0488
Vaso "Quero" Policromo
Cultura Tiahuanaco (Clásico)
400 - 600 D.C.
Alto: 144 mm.



0489 / 0490
Plato Bicromo
Plato Policromo
Cultura Inca
1470 - 1532 D.C.
Alto: 65 mm. Alto: 90 mm.



0498
Botella Asa Puente Policroma
Cultura Nazca (Tardío)
200 - 400 D.C.
Alto: 95 mm.



0508
"Computera" Policroma
Cultura Tunchahuán
550 A.C. - 500 D.C.
Alto: 91 mm.



0491
Vaso Tripode:
Representación Pictórica
Cultura Maya (Clásica Tardío)
600 - 900 D.C.
Alto: 180 mm.



0499
Botella
Cultura Chavín (Ofrendas)
1400 - 900 A.C.
Alto: 220 mm.



0509
"Computera" Bicroma
Cultura Cuasmal
500 - 1500 D.C.
Alto: 80 mm.



0492
Vaso con Gifos en Relieve
Cultura Maya (Clásico)
300 - 900 D.C.
Alto: 203 mm.



0500
Tazón
Horizonte Chavín
900 - 200 A.C.
Alto: 105 mm.



0510
Figura Femenina
Cultura Veracruz
300 - 900 D.C.
Alto: 230 mm.



0493
Botella Asa Estribo
Horizonte Chavín (Cupisnique)
900 - 700 A.C.
Alto: 201 mm.



0501
Recipiente Zoomorfo
Horizonte Chavín
900 - 200 A.C.
Alto: 720 mm.



0511
Cántaro Policromo
Cultura Nicoya
900 - 1500 D.C.
Alto: 180 mm.



0494
Botella Asa Estribo: Simio
Horizonte Chavín (Tembladera)
700 - 400 A.C.



0502
Espátula:
Mano Empuñada (Hueso)
Cultura Chavín
200 A.C. - 600 D.C.
Alto: 120 mm.



0512
Olla Incisa
Valdivia (VI-VIII)
1800 - 1500 A.C.
Alto: 125 mm.



0495
Silbato Antropomorfo
Horizonte Chavín
900 - 200 A.C.
Alto: 90 mm.



0503
Fragmento de Espátula:
Búhos (Hueso)
Cultura Moche (?)
200 A.C. - D.C.
Alto: 65 mm.



0513
Figura Masculina
Cultura Jama-Coaque
500 A.C. - 500 D.C.
Alto: 285 mm.



0496
Vaso: Representación Pictórica
Cultura Maya-Utiá
300 - 900 D.C.
Alto: 199 mm.



0504/0505/0506
Placas Talladas: Hombre-Felino
Horizonte Chavín
900 - 200 A.C.
Alto: (0504) 32 mm; (0506) 40 mm.



0514
Máscara Funeraria:
Tela Bordada
Cultura Paracas (Necrópolis)
300 - 100 A.C.
Area 635x395 mm.



0497
Botella Asa Estribo
Horizonte Chavín (Cupisnique)
900 - 700 A.C.
Alto: 230 mm.



0507
Fragmento Faja
Costa Andina
Fecha desconocida
Area 320x70 mm.



0515
Máscara Funeraria:
Tela Bordada
Cultura Paracas (Necrópolis)
300 - 100 A.C.
Area 500x240 mm.



0516
**Máscara Funeraria:
Tela Bordada**
Cultura Paracas (Necrópolis)
300 - 100 A.C.
Area 450x290



0517
**Máscara Funeraria:
Tela Bordada**
Cultura Paracas (Necrópolis)
300 - 100 A.C.
Area 590x260 mm.



0518
Cuenco Policromo Tripode
Cultura Nicoya (Policromo Medio)
800 - 1100 D.C.
Alto: 124 mm.



0519
Tela Brocada
Cultura Chancay
1000 - 1470 D.C.
Area 1553x1330 mm.



0520
**Figura Masculina
(Madera y Metal)**
Cultura Chancay
1100 - 1470 D.C.
Alto: 350 mm.



0521
Fragmento Tela Bordada
Cultura Paracas (Necrópolis)
300 - 100 A.C.
Area 135x138 mm.



0522
Fragmento Tela Bordada
Cultura Paracas (Necrópolis)
300 - 100 A.C.
Area 650x282 mm.



0523
**Máscara Funeraria:
Tela Bordada**
Cultura Paracas (Necrópolis)
300 - 100 A.C.
Area 500x270 mm.



0524
**Tela de Parches:
Teñido de Nudos**
Horizonte Huarí
600 - 1000 D.C.
Area 965x600 mm.



0525
Tela de Parches: Teñido de Nudos
Horizonte Huarí
600 - 1000 D.C.
Area 1700x1060 mm.



0526
**Máscara Funeraria
(Textil y Metal)**
Cultura Chancay
1100 - 1470 D.C.
Area 1060x1470 mm.



0527
Encaje Bordado
Cultura Chancay
1100 - 1470 D.C.
Area 920x930 mm.



0528
Doble Tela
Cultura Chimú
1100 - 1470 D.C.
Area 385x1320 mm.



0529
Faja: Tela Bordada
Cultura Paracas (Necrópolis)
300 - 100 A.C.
Area 1370x140 mm.



0530
Tapiz
Cultura Nazca (Tardío)
200 - 400 D.C.
Area 465x318 mm.



0531
Fragmento de "Doble Tela"
Cultura Paracas (Cavernas)
700 - 300 A.C.
Area



0532
Tela con Manos Estampadas
Cultura Paracas
Fecha desconocida
Area 1360x550 mm.



0533
Figura Femenina
Cultura Providencia
(Maya-Pre-Clásico)
1500 A.C. - 300 D.C.
Alto: 200 mm.



0534
Tela
Horizonte Huarí-Tiahuanaco
600 - 1000 D.C.
Area 790x875 mm.



0535
Tela Bordada: Lagartos
Cultura Paracas Tardío (Proto Nazca)
200 A.C. - 0
Area 610x80 mm.



0536
Tela Pintada
Cultura Chancay
1100 - 1470 D.C.
Area 955x740 mm.



0537 0538
Banda Bordada
Cultura Paracas (Necrópolis)
300 - 100 A.C. Area 160x50 mm.
Faja Brocada
Cultura Nazca (Tardío)
200 - 400 D.C. Area 480x10 mm.



0539
Rallador
Cultura La Tolita-Tumaco
500 A.C. - 500 D.C.
Alto: 306 mm.



0540
Tapiz
Cultura Chancay
1100 - 1470 D.C.
Area 570x880 mm.



0541
**Fragmento Cántaro Policromo:
Cabeza**
Cultura Paracas (Tardío)
Alto: 160 mm.



0549
Botella Fitomorfa: Calabaza
Cultura Chimú-Inca
1470 - 1532 D.C.
Alto: 214 mm.



0557
Botella: Rostro Antropomorfo
Cultura San Pedro II
300 - 900 D.C.
Alto: 170 mm.



0542
**Botella Doble Asa Puente:
Silbato**
Cultura Chancay
1100 - 1470 D.C.
Alto: 245 mm.



0550
Cabeza de Maza
Cultura Vicús
500 A.C. - 500 D.C.
Diámetro total: 109 mm.



0558
Vaso Efigie "Plumbate"
Cultura Tóhil-Tolteca
900 - 200 D.C.
Alto: 127 mm.



0543
Botella Asa Puente Policroma
Cultura Nazca (Tardío)
200 - 400 D.C.
Alto: 105 mm.



0551
Molde: Rostro Humano
Cultura La Tollita-Tumaco
500 A.C. - 500 D.C.
Alto: 142 mm.



0559
Jarro Policromo Antropomorfo
Cultura Arica I (San Miguel)
1000 - 1200 D.C.
Alto: 80 mm.



0544
Vaso Policromado
Nazca (Tardío)
200 - 400 D.C.
Alto: 218 mm.



0552
Frontis de Templo
Cultura Mezcala
500 A.C. - 400 D.C.
Alto: 130 mm.



0560
Pipa Antropomorfa (Piedra)
Cultura Mapuche
1250 - ? D.C.
Largo 147 mm.



0545
**Botella Asa Puente:
Cabeza Humana**
Horizonte Huari-Tiahuanaco
600 - 1000 D.C.
Alto: 150 mm.



0553
Figurilla Femenina
Cultura Tlatilco
1000 - 500 A.C.
Alto: 100 mm.



0561/0562
Botellas Policromas: Serpientes
0 - 200 D.C.
Cultura Nazca (Temprano)
Alto: 135 mm.



0546
**Cuenco con Decoración
en Relieve**
Cultura Maya (Tardío)
600 - 900 D.C.
Alto: 110 mm.



0554
Botella Doble: Silbato
Cultura Chimú-Lambayeque
1100 - 1470 D.C.
Alto: 130 mm.



0563
**Espejo Circular con Mango
(Antracita)**
900 - 200 A.C.
Horizonte Chavin (Tembladera)
Alto: 78 mm.



0547
**Gorro de "Fez"
(Lana y Fibra Vegetal)**
Cultura Arica (San Miguel)
1000 - 1200 D.C.
Alto: 120 mm.



0555
Botella Asa Estribo Policroma
Cultura Chupícuaro
500 A.C. - 0
Alto: 200 mm.



0564
Mantel: Tapiz
Cultura Arica
1000 - 1470 D.C.
Area 1000x520 mm.



0548
Figurilla Femenina
Cultura Guangala
500 A.C. - 500 D.C.
Alto: 150 mm.



0556
Botella: Rostro Antropomorfo
Cultura San Pedro II
300 - 900 D.C.
Alto: 189 mm.



0565
**Recipiente Policromo
Antropomorfo**
Cultura Maya-Ulúa
600 - 900 D.C.
Alto: 125 mm.



0566
Botella Antropomorfa
Cultura Condorhuasi
200 A.C. - 300 D.C.
Alto: 320 mm.



0575
Hacha "Toqui" (Piedra)
Cultura Mapuche
1000 - ? D.C.
Alto: 151 mm.



0585
Escudilla Tripode: Sonaja
Cultura Huétar (Tardío)
1000 - 1500 D.C.
Alto: 140 mm.



0567
**Botella Asa Estribo:
Felino Amamantando**
Cultura Chimú-Inca
1470 - 1532 D.C.
Alto: 225 mm.



0576
"Jarro Zapato" Antropomorfo
900 - 1535 D.C.
Cultura Diaguita
Alto: 125 mm.



0586
Recipiente Ictiomorfo
Cultura Maya (Preclásico Tardío)
300 A.C. - 300 D.C.
Alto: 90 mm.



0568
Vaso "Plumbate"
Cultura San Juan-Tolteca
600 - 900 D.C.
Alto: 230 mm.



0577
Recipiente Zoomorfo: Perro
Cultura Chimú
1100 - 1470 D.C.
Alto: 92 mm.



0587
Cántaro
Antropomorfo Policromo
Cultura Chancay
1000 - 1470 D.C.
Alto: 390 mm.



0569
Recipiente Tripode: Simio
Cultura Maya-Ulúa
600 - 900 D.C.
Alto: 150 mm.



0578
Figura Masculina (Piedra)
Cultura Las Mercedes
900 - 1500 D.C.
Alto: 180 mm.



0588
Pipa (Piedra)
Cultura Ciénaga
0 - 600 D.C.
Alto: 230 mm.



0570
Figura Masculina: Guerrero
Cultura Nayarit
100 A.C. - 300 D.C.
Alto: 554 mm.



0579
Vaso
Cultura San Pedro II
300 - 900 D.C.
Alto: 122 mm.



0589/0590
**Recipiente Zoomorfo con Tapa:
Lagarto**
Cultura Ometepe
300 - 900 D.C.
Alto: 160 mm.



0571
Botella Asa Puente: Llama
1100 - 1532 D.C.
Cultura Chimú
Alto: 200 mm.



0580
Vaso con Asa
Cultura San Pedro II
300 - 900 D.C.
Alto: 145 mm.



0591
Cántaro Policromo
Cultura Arica I-II (Pocoma)
1200 - 1300 D.C.
Alto: 357 mm.



0572/0573
Vasos "Keros" (Madera)
Cultura Arica I-II San Miguel (0573)
1000 - 1200 D.C. y Gentilar (0572)
y 1300 - 1535 D.C.



0582/0583
Urna Funeraria con Tapa
Cultura Tairona
1300 - 1500 D.C.
Alto: 280 mm.



0592
Recipientes: Rostros
Cultura Ometepe (Tardío)
600 - 900 D.C.
Alto: 85 mm.



0574
Pipa: Cerámica
Cultura Mapuche
1000 - ? D.C.
Alto: 45 mm.



0584
Hacha "Toqui"
Cultura Mapuche
1000 - ? D.C.
Alto: 190 mm.



0593
Figura de Felino (Piedra)
Horizonte Inca
1470 - 1532 D.C.
Alto: 90 mm.



0594
**Cántaro con
Representación Pictórica**
Cultura Moche IV-V
300 - 600 D.C.
Alto: 325 mm.



0602
Recipiente Tripode
Cultura Huécar (Línea Vieja)
300 A.C. - 300 D.C.
Alto: 210 mm.



0611
Figura Masculina
Cultura Colima
100 A.C. - 200 D.C.
Alto: 210 mm.



0595
Cuenco Inciso
Cultura Aguada
600 - 900 D.C.
Alto: 95 mm.



0603
**Cántaro Antropomorfo:
"Jorobado"**
Cultura Coclé
600 - 900 D.C.
Alto: 230 mm.



0612
Figura Masculina
100 A.C. - 200 D.C.
Cultura Colima
Alto: 162 mm.



0596
**Recipiente
Zoomorfo Policromo: Felino**
Cultura Diaguita
600 - 900 D.C.
Alto: 118 mm.



0604
Vaso
Cultura San Pedro II
300 - 900 D.C.
Alto: 170 mm.



0613/0614
Incensario Policromo
Cultura Teotihuacán III (Clásico)
300 - 600 D.C.
Alto: 600 mm.



0597
Cabeza de Maza
Horizonte Chavín (Cupisnique)
900 - 200 A.C.
Alto: 75 mm.



0605
Cántaro con Aplicaciones
Cultura Chimú (Medio)
1100 - 1250 D.C.
Alto: 208 mm.



0615
Cabeza de Figura Policroma
Cultura Jama-Coaque
500 A.C. - 500 D.C.
Alto: 210 mm.



0598
Botella: Símlio
Cultura Chimú (Tardío)
1250 - 1470 D.C.
Alto: 180 mm.



0606/0607
**Urna Funeraria con
Tapa Antropomorfa**
Cultura Mosquito
1200 - 1500 D.C.
Alto: 862 mm.



0616
Botella: Efigie
Cultura Chimú-Inca
1470 - 1532 D.C.
Alto:



0599
**Botella Doble Asa Puente:
Silbato**
Cultura Chimú (Medio-Tardío)
1100 - 1470 D.C.
Alto: 242 mm.



0608
Figura Masculina: Silbato
Cultura Maya-Jaina
600 - 900 D.C.
Alto: 205 mm.



0617
Cántaro Policromo
Cultura Arica I (San Miguel)
1000 - 1200 D.C.
Alto: 270 mm.



0600
Recipiente Zoomorfo: Caimán
Cultura Ometepe (Tardío)
600 - 900 D.C.
Alto: 75 mm.



0609
Figura Masculina
Cultura Maya-Jaina
600 - 900 D.C.
Alto: 270 mm.



0618
Cuenco Policromo
Cultura Diaguita I
900 - 1200 D.C.
Alto: 169 mm.



0601
Recipiente: Efigie
Cultura Ometepe (Tardío)
600 - 900 D.C.
Alto: 135 mm.



0610
Figura Femenina
Cultura Maya-Jaina
600 - 900 D.C.
Alto: 250 mm.



0619
Recipiente Fitomorfo
Cultura Arica I a II (Pocoma)
1200 - 1300 D.C.
Alto: 67 mm.



0620
Olla
Cultura San Pedro II
600 - 900 D.C.
Alto: 114 mm.



0630
Escudilla Policroma
Cultura Diaguita II (Clásico)
1100 - 1470 D.C.
Alto: 75 mm.



0638
Botella Silbato: Caimán
Cultura Chorotega-Mangue
600 - 900 D.C.
Alto: 200 mm.



0621
Cuenco Policromo: Representación Fitomorfa
Cultura Maya-Ulúa
600 - 900 D.C.
Alto: 61 mm.



0631
Escudilla Policroma
Cultura Diaguita II (Clásico)
1100 - 1470 D.C.
Alto: 85 mm.



0639
Tapa de Incensario
Cultura Ometepe (Tardío)
600 - 900 D.C.
Alto: 265 mm.



0622
Vaso Policromo
Cultura Maya-Pipil
900 - 1200 D.C.
Alto: 180 mm.



0632
Máscara Funeraria
Cultura Chancay
1100 - 1470 D.C.
Alto: 490 mm.



0640
Escudilla: Patas Antropomorfas
Cultura Guangala
500 A.C. - 500 D.C.
Alto: 135 mm.



0623
Figura Aguador: Máscara Felina
Cultura Nicoya
900 - 1200 D.C.
Alto: 177 mm.



0633
Vaso con Representación Pictórica
Cultura Maya-Ulúa
600 - 900 D.C.
Alto: 165 mm.



0641
Recipiente Tripode
Cultura Manta
500 A.C. - 500 D.C.
Alto: 165 mm.



0624
Cuenco Tripode: Onix
Cultura Mixteca
1200 - 1500 D.C.
Alto: 109 mm.



0634
Escudilla Tripode Policroma
Cultura Maya-Ulúa
600 - 900 D.C.
Alto: 83 mm.



0642
Escultura Antropomorfa (Piedra)
Cultura Ometepe (Tardío)
600 - 900 D.C.
Alto: 182 mm.



0625
Escudilla Policroma
Cultura Diaguita II (Clásico)
1100 - 1470 D.C.
Alto: 84 mm.



0635
Cántaro Grabado
Cultura Maya-Ulúa
600 - 900 D.C.
Alto: 152 mm.



0643
Vaso Tripode: Representación Pictórica
Cultura Maya-Ulúa
600 - 900 D.C.
Alto: 193 mm.



0626
Cuenco Grabado (Piedra)
Cultura Paracas-Chavín
1000 - 600 A.C.
Alto: 74 mm.



0636
Vaso con Representación en Relieve
Cultura Maya (Clásico)
300 - 900 D.C.
Alto: 172 mm.



0644
Escudilla Policroma
Cultura Chupicuaro
500 A.C. - 0
Alto: 130 mm.



0627/0628/0629
Caracoles: Músicos (Cerámica)
Cultura Cuasmal
500 - 1500 D.C.
Largo: 187, 189 y 190 mm.



0637
Cuenco Grabado
Cultura Ometepe (Tardío)
600 - 900 D.C.
Alto: 79 mm.



0645
Incensario Tripode Policromo
Cultura Maya (Clásico)
300 - 900 D.C.
Alto: 200 mm.



0646/0647
Incensario Tripode Policromo
Cultura Maya (Clásico)
300 - 900 D.C.
Alto: 260 mm.



0648
Cántaro Antropomorfo
Cultura Machalilla
1500 - 1000 A.C.
Alto: 35 mm.



0649
Jarrón Policromo
Cultura Arica II (Gentilar)
1300 - 1535 D.C.
Alto: 220 mm.



0650
Cabeza Antropomorfa (Mármol)
Cultura Mixteca
1200 - 1500 D.C.
Alto: 115 mm.



0651
Vaso Policromo
Cultura Maya-Ulúa (Clásico)
600 - 900 D.C.
Alto: 135 mm.



0652
Figura Masculina
Cultura Quimbaya
500 - 1550 D.C.
Alto: 250 mm.



0653
Cuenco Grabado
Cultura La Aguada
600 - 900 D.C.
Alto: 95 mm.



0654
Urna Funeraria Policroma
Cultura Diaguita I-II
950 - 1470 D.C.
Alto: 210 mm.



0655
Urna Funeraria Policroma
Cultura Diaguita I-II
950 - 1470 D.C.
Alto: 289 mm.



0656
Urna Funeraria Bícroma
Cultura Santa María
1200 - 1400 D.C.
Alto: 660 mm.



0657
Urna Funeraria Antropomorfa
Cultura Hualfin
900 A.C. - 200 D.C.
Alto: 465 mm.



0658
Aribalo Policromo
Cultura Diaguita-Inca
1470 - 1535 D.C.
Alto: 520 mm.



0659
Figura Masculina
Cultura Manta
500 - 1500 D.C.
Alto: 400 mm.



0660
Cántaro Policromo: Felino
Cultura Nicoya
600 - 900 D.C.
Alto: 300 mm.



0661
Figura Zoomorfa
Cultura Colima
300 - 900 D.C.
Alto: 280 mm.



0662
Figura Masculina
Cultura Veracruz
300 - 600 D.C.
Alto: 830 mm.



0663
Estatua: Dios Xipe-Totec
Cultura Tolteca
1100 D.C.
Alto: 1090 mm.



0664
Escudilla con Representación Pictórica
Cultura Maya-Ulúa
600 - 900 D.C.
Alto: 83 mm.



0665
Tazón Inciso
Cultura La Aguada
600 - 900 D.C.
Alto: 130 mm.



0666
Mortero Cefalomorfo
Cultura Ciénaga
0 - 600 D.C.
Alto: 160 mm.



0667
"Cabeza-Ciava" (Piedra)
Cultura Recuay
400 - 600 D.C.
Alto: 430 mm.



0668/0669/0670
Figurillas Antropomorfas Policromas
Cultura Chupicuaro
500 A.C. - 0
Alto: (0668) 58 mm;
(0669) 60 mm; (0670) 58 mm.



0671/0672
Figurillas Masculinas
Cultura Guangala
500 A.C. - 500 D.C.
Alto: 37 mm. (ambas)



0673
Figurilla Masculina
Cultura Guangala
500 A.C. - 500 D.C.
Alto: 69 mm.



0674/0675
Figurillas Femeninas
Cultura Guangala
500 A.C. - 500 D.C.
Alto: (0674) 107 mm;
(0675) 60 mm.



0696 al 0703
Hachas; Prisma Litico;
Figurilla Zoomorfa
Guatemala
Fecha desconocida
Alto: Variables entre 70 y 36 mm.



0714
Figurilla Antropomorfa
Cultura Valdivia (I-II)
3000 - 2300 A.C.
Alto: 50 mm.



0676/0677/0678
Figurillas Masculinas
Cultura Guangala
500 A.C. - 500 D.C.
Alto: (0676) 60 mm;
(0677) 32 mm; (0678) 76 mm.



0704
Silbato; Cormorán
Cultura Mamón
900 - 300 A.C.
Alto: 40 mm.



0715/0716
Figurillas Antropomorfas
Cultura Valdivia (I-II)
3000 - 2300 A.C.
Alto: 23 y 41 mm.



0679/680
Figurillas Femeninas
Cultura Guangala
500 A.C. - 500 D.C.
Alto: (0679) 56 mm; (0680) 66 mm.



0705
Figurilla Antropomorfa (Piedra)
Cultura Mezcala
500 A.C. - 400 D.C.
Alto: 100 mm.



0717/0718/0719/0720
Figurillas Femeninas
Cultura Valdivia (II-III; III-IV)
2300 - 2200 A.C.
2200 - 2100 A.C.
Alto: promedio 45 mm.



0681/0682/0683/0684
Figurillas Masculinas
Cultura Chalchoapa
1200 - 300 A.C.
Alto:
(0681) 106 mm; (0682) 85 mm;
(0683) 80 mm; (0684) 67 mm.



0706
Pendiente "Dios-Hacha"
Cultura Nicoya
300 A.C. - 900 D.C.
Alto: 65 mm.



0721/0722/0723/0724
Sellos Cilíndricos (Cerámica)
Cultura Jama-Coaque
500 A.C. - 500 D.C.
Alto: 75 mm. (promedio)



0685/0686
Figurillas Antropomorfas
Cultura Chalchoapa
1200 - 300 A.C.
Alto: (0685) 100 mm; (0686) 110 mm.



0707
Rostro Antropomorfo (Piedra)
Horizonte Olmeca
1700 - 300 A.C.
Alto: 75 mm.



0725/0726/0727
Sellos Cilíndricos (Cerámica)
Cultura Jama-Coaque
500 A.C. - 500 D.C.
Alto: 70 mm; 57 mm; 25 mm.



0687 a 0691
Pendientes "Alados"
Cultura Nahuange (Tairona)
500 - 700 D.C.
Alto: Más pequeño (19 mm.);
el más grande (111 mm).



0708/0709/0710/0711
Cabezas de Figurillas
Antropomorfas
Cultura Monte Albán III (A y B)
300 - 900 D.C.
Alto promedio: 40 mm.



0728/0729/0730
Sellos Cilíndricos (Cerámica)
Cultura Jama-Coaque
500 A.C. - 500 D.C.
Alto: 25 mm; 40 mm; 47 mm.



0692-0693-0694
Pendientes "Alados"
Cultura Mucuchies y Nahuange
900 - 1550 D.C.
Alto:
(0692) 153 mm; (0693) 190 mm;
(0694) 252 mm.



0712
Figurilla Antropomorfa
Cultura Valdivia (IV-V)
2200 - 1900 A.C.
Alto: 95 mm.



0731
Figurilla Antropomorfa: Sonaja
Cultura Oso
1000 A.C. - 500 D.C.
Alto: 55 mm.



0695
Pendiente "Dios Hacha"
Cultura Corobicí
900 - 1200 D.C.
Alto: 185 mm.



0713
Cabeza Figurilla Antropomorfa
Cultura Valdivia (IV-V)
2200 - 1900 A.C.
Alto: 43 mm.



0732
Sello Plano
Cultura Bahía
500 A.C. - 500 D.C.
Alto: 62 mm.



0733
Ocarina
Cultura Ciénaga
300 - 600 D.C.
Alto: 60 mm.



0746 a 0749
Cabezas Antropomorfas
Cultura Zapoteca
(Monte Albán III A-B)
300 - 900 D.C.
Alto:
40 mm. (0746); 36 mm. (0747);
35 mm. (0748); 40 mm. (0749)



0759
Tocado Cefálico (Plumas)
Cultura Arica
1000 - 1535 D.C.
Área 200x210 mm.



0734
Mantel: Tapiz
Cultura Arica I y II
1000 - 1470 D.C.
Área 61x54 mm.



0750
Porta Arpones
(Cestería y Lanás)
Cultura Arica
1000 - 1535 D.C.
Largo: 505 mm.



0760
Bolsa "Chuspa"
Cultura Arica
1000 - 1535 D.C.
Área 150x145 mm.



0735
Tela Estampada
Costa Andina
900 - 1470 D.C.
Área 1320x1050 mm.



0751
Cuchara (Madera)
Cultura Arica
1000 - 1470 D.C.
Largo: 224 mm;
ancho máx.: 55 mm;
alto máx.: 30 mm.



0761
"Capacho" (Lana y Cestería)
Cultura Arica
1000 - 1535 D.C.
Alto: 140 mm.



0736
Faja: Tapiz
Cultura Arica I y II
1000 - 1470 F.V.
Área 780x210 mm.



0752
"Tableta de Rapé" (Madera)
Cultura San Pedro I-II
300 - 1470 D.C.
Alto: 170 mm.



0762/0763
Colgantes (Concha)
Cultura Cañari
500 A.C. - 500 D.C.
Dimensiones: 45x28 mm.
(0762): 51x25 mm. (0763)



0737
Pendiente Antropomorfo
Horizonte Olmeca
1700 - 300 A.C.
Alto: 29 mm.



0753 a 0755
Implementos del
Complejo Alucinógeno (Madera)
Cultura San Pedro
300 - 1450 D.C.
Alto: 116 mm. (0753);
130 mm (0754);
120 mm. (0755)



0764/0765
Pendiente Ornitomorfo
Cultura Cañari
500 A.C. - 500 D.C.
Dimensiones: 55x42 mm.
(0764): 45x45 mm. (0765)



0738/0739
Cabezas Antropomorfas
Cultura Zapoteca
(Monte Albán III A-B)
300 - 900 D.C.
Alto: 48 mm; 70 mm.



0756
Mortero "Conopa":
Alpaca (Piedra)
Cultura Inca
1470 - 1532 D.C.
Alto: 55 mm.



0766 a 0768
Pendientes:
Sapos Estilizados (Hueso)
Cultura Cañari
500 A.C. - 500 D.C.
Dimensiones: 33x20 mm. (todos)



0740 a 0742
Cabezas Antropomorfas
Cultura Zapoteca
(Monte Albán III A-B)
300 - 900 D.C.
Alto: 40 mm. (0740); 35 mm.
(0741); 35 mm. (0742)



0757
Flauta "Quena" (Hueso)
Costa Central Andina
Fecha desconocida
Alto: 92 mm.



0769/0770
Placas (Hueso o Concha)
Cultura Cañari (?)
500 A.C. - 500 D.C.
Dimensiones: 23x25 mm.
(0769): 18x19 mm. (0770)



0743 a 0745
Cabezas Antropomorfas
Cultura Zapoteca
300 - 900 D.C.
Alto: 47 mm. (0743); 46 mm.
(0744); 37 mm. (0745)



0758
Pipa de Piedra
Cultura Mapuche
1250 D.C.
Alto: 100 mm.



0771 a 0774
Platos Policromos con Pedestal
Cultura Coclé
600 - 900 D.C.
Alto:
55 mm. (0771); 59 mm. (0772);
65 mm. (0773); 75 mm. (0774)



0775 a 0777
Platos Policromos con Pedestal
Cultura Coelce
600 - 900 D.C.
Alto: 83 mm. (0775); 78 mm.
(0776); 98 mm. (0777)



0778
Plato: Policromo con Pedestal
Cultura Coelce
600 - 900 D.C.
Alto: 239 mm.



0779
Fuente con Representación Pictórica
Cultura Moche V
450 - 600 D.C.
Alto: 145 mm.



0780
"Quipu"
Horizonte Inca-Arica
1470 - 1532 D.C.
Area 1192x1420 mm.



0781
Botella Antropomorfa
Cultura Vicús
100 - 500 D.C.
Alto: 210 mm.



0782
Mantel: Tapiz
Cultura Arica
1100 - 1532 D.C.
Area 590x415 mm.



0783
Vaso Policromado
Cultura Nazca (Temprano)
0 - 200 D.C.
Alto: 195 mm.



0784
Vaso "Quero" Policromo
Cultura Tiahuanaco (IV-V)
600 - 900 D.C.
Alto: 110 mm.



0785
**Cántaro Policromado:
Clempiés Felino**
Cultura Coelce (Tardío)
800 - 1300 D.C.
Alto: 335 mm.



0786 a 0788
"Láminas Excéntricas" (Sillex)
Cultura Maya
300 - 1200 D.C.
Dimensiones: 210x60 mm. (0786);
180x62 mm. (0787);
93x100 mm. (0788):



0789
Mantel: Tapiz
Cultura Arica
1100 - 1532 D.C.
Area 800x500 mm.



0790
Mantel: Tapiz
Cultura Arica
1100 - 1532 D.C.
Area 810x530 mm.



0791
Cinto: Tapiz
Cultura Arica
1100 - 1532 D.C.
Area 1450x70 mm.



0792
Pendiente: "Dios Hacha" (Jade)
Cultura Nicoya
300 A.C. - 900 D.C.
Largo: 193 mm.



0793
Pendiente: "Dios Hacha" (Jade)
Cultura Nicoya
300 A.C. - 900 D.C.
Alto: 141 mm.



0794
Pendiente "Dios Hacha" (Jade)
Cultura Nicoya
300 A.C. - 900 D.C.
Alto: 112 mm.



0795
Pendiente: "Dios Hacha"
Cultura Nicoya
300 A.C. - 900 D.C.
Alto: 116 mm.



0796
Pendiente: "Dios Hacha"
Cultura Nicoya
300 A.C. - 900 D.C.
Alto: 141 mm.



0797
Pendiente: "Dios Hacha"
Cultura Nicoya
300 A.C. - 900 D.C.
Alto: 105 mm.



0798
Pendiente: "Dios Hacha" Antropomorfo
Cultura Nicoya
300 A.C. - 900 D.C.
Alto: 155 mm.



0799
Pendiente: "Dios Hacha"
Cultura Nicoya
300 A.C. - 900 D.C.
Alto: 83 mm.



0800
Pendiente: Rana Estilizada (Jade)
Cultura Línea Vieja
300 A.C. - 900 D.C.
Alto: 60 mm.



0801
Pendiente (Jade)
Cultura Nicoya
300 A.C. - 900 D.C.
Alto: 100 mm.



0802
Pendiente: "Dios Hacha" (Jade)
Cultura Nicoya
300 A.C. - 900 D.C.
Alto: 150 mm.



0803
Cuenta Tubular de Collar (Jade)
Cultura Nicoya
300 A.C. - 900 D.C.
Alto: 78 mm.



0804
Pendiente: "Dios Hacha" (Jade)
Cultura Nicoya
300 A.C. - 900 D.C.
Alto: 150 mm.



0805
Pendiente: "Dios Hacha" (Jade)
Cultura Nicoya
300 A.C. - 900 D.C.
Alto: 165 mm.



0806
Pendiente: "Dios Hacha" (Jade)
Cultura Nicoya
300 A.C. - 900 D.C.
Alto: 124 mm.



0807
Pendiente: "Dios Hacha" (Jade)
Cultura Nicoya
300 A.C. - 900 D.C.
Alto: 56 mm.



0808
Pendiente: "Dios Hacha" (Jade)
Cultura Nicoya
300 A.C. - 900 D.C.
Alto: 85 mm.



0809
Pendiente (Jade)
Cultura Nicoya
300 A.C. - 900 D.C.
Alto: 89 mm.



0810
Pendiente (Jade)
Cultura Nicoya
300 A.C. - 900 D.C.
Alto: 93 mm.



0811
Pendiente: "Dios Hacha"
Cultura Nicoya
300 A.C. - 900 D.C.
Alto: 163 mm.



0812
Pendiente (Jade)
Cultura Nicoya
300 A.C. - 900 D.C.
Alto: 92 mm.



0813
**Pendiente "Alado":
Murciélago Estilizado**
Cultura Nicoya
300 A.C. - 900 D.C.
Alto: 95 mm.



0814
Pendiente: "Dios Hacha" (Jade)
Cultura Nicoya-Olmeca
300 A.C. - 0
Alto: 111 mm.



0815
Pendiente (Jade)
Cultura Nicoya
300 A.C. - 900 D.C.
Alto: 124 mm.



0816
Pendiente (Jade)
Cultura Nicoya
300 A.C. - 900 D.C.
Alto: 132 mm.



0817
**Pendiente: Rana Estilizada
(Jade)**
Cultura Línea Vieja
300 A.C. - 900 D.C.
Alto: 38 mm.



0818
Pendiente: "Dios Hacha" (Jade)
Cultura Nicoya
300 A.C. - 900 D.C.
Alto: 147 mm.



0819
Pendiente: "Dios Hacha" (Jade)
Cultura Nicoya
300 A.C. - 900 D.C.
Alto: 171 mm.



0820
Pendiente: "Dios Hacha" (Jade)
Cultura Nicoya
300 A.C. - 900 D.C.
Alto: 108 mm.



0821
Pendiente: "Dios Hacha" (Jade)
Cultura Línea Vieja
300 A.C. - 900 D.C.
Alto: 136 mm.



0822
**Pendiente "Alado":
Murciélago Estilizado (Jade)**
Cultura Línea Vieja
300 A.C. - 900 D.C.
Alto: 40 mm.



0823
Pendiente (Jade)
Cultura Nicoya
300 A.C. - 900 D.C.
Alto: 85 mm.



0824
Pendiente Zoomorfo (Jade)
Cultura Nicoya
300 A.C. - 900 D.C.
Alto: 45 mm.



0825
Hacha (Jade)
Cultura Nicoya
300 A.C. - 900 D.C.
Alto: 37 mm.



0826
Pendiente (Jade)
Cultura Nicoya
300 A.C. - 900 D.C.
Alto: 93 mm.



0827
Pendiente (Jade)
Cultura Línea Vieja
300 A.C. - 900 D.C.
Alto: 42 mm.



0828
Hacha Zoomorfa (Jade)
Cultura Línea Vieja
300 A.C. - 900 D.C.
Alto: 64 mm.



0829
Pendiente: "Dios Hacha" (Jade)
Cultura Nicoya
300 A.C. - 900 D.C.
Alto: 103 mm.



0830
Pendiente (Jade)
Cultura Línea Vieja
300 A.C. - 900 D.C.
Alto: 67 mm.



0831
Cuenta de Collar (Jade)
Cultura Línea Vieja
300 A.C. - 900 D.C.
Alto: 21 mm.



0832
Pendiente: Rana Estilizada (Jade)
Cultura Nicoya
300 A.C. - 900 D.C.
Alto: 30 mm.



0833
Pendiente: Hacha Ornitorfa (Jade)
Cultura Línea Vieja
300 A.C. - 900 D.C.
Alto: 117 mm.



0834
Plato: Representación Pictórica
Cultura Maya (Clásico Tardío)
600 - 900 D.C.
Alto: 52 mm. Diámetro: 365 mm.



0835
Escultura Antropomorfa (Piedra)
Cultura Maya (Preclásico Tardío)
400 - 100 A.C.
Alto: 335 mm.



0836
Plato Policromo con Pedestal
Cultura Chupícuaro
300 - 200 A.C.
Alto: 118 mm.



0837
Molde: Figura Humana
Cultura Maya (Clásico Tardío)
600 - 900 D.C.
Alto: 295 mm.



0838
"Hacha Votiva": Ciervo
Cultura Maya (Clásico Tardío)
600 - 900 D.C.
Alto: 273 mm.



0839/0840
Fuente Policroma con Tapa
Cultura Maya (Clásico Temprano)
300 - 600 D.C.
Alto: 290 mm.



0841
"Yugo" Labrado (Piedra)
Cultura Veracruz (Clásico)
300 - 900 D.C.
Alto: 130 mm.



0842
Figura Femenina
Cultura Maya (Clásico Tardío)
600 - 900 D.C.
Alto: 294 mm.



0843
Vaso: Representación en Relieve
Cultura Maya (Clásico Tardío)
600 - 900 D.C.
Alto: 220 mm.



0844
Vaso: Representación Pictórica
Cultura Maya-Petén
(Clásico Temprano)
300 - 600 D.C.
Alto: 278 mm.



0845
"Jarro Zapato"
Cultura Diaguita
900 - 1535 D.C.
Alto: 72 mm.



0846
Maza Estrellada
Costa Sur Andina
Fecha desconocida
Alto: 420 mm.



0847
Jarra Antropomorfa
Cultura Maya (Clásico Tardío)
600 - 900 D.C.
Alto: 230 mm.



0848
Figura: Mujer Embarazada
Cultura Providencia
(Maya Preclásico)
1500 A.C. - 300 D.C.
Alto: 290 mm.



0849
"Cara Sonriente"
Cultura Veracruz (Clásico Tardío)
600 - 900 D.C.
Alto: 181 mm.



0850
Pendiente (Jade)
Cultura Nicoya
300 - 900 D.C.
Alto: 35 mm.



0851
Recipiente Antropomorfo
Cultura Valdivia-Chacras
1800 - 1000 A.C.
Alto: 92 mm.



0852
Figura Masculina Antropomorfa
Cultura Colima
100 A.C. - 200 D.C.
Alto: 530 mm.



0870
Figura Femenina Policroma
Cultura Chanca
1000 - 1470 D.C.
Alto: 325 mm.



0886
Botella Incisa
Horizonte Chavin (Cupisnique)
900 - 300 A.C.
Alto: 200 mm.



0853
Cinzel (Metal)
Cultura Vicús
0 - 600 D.C.
Alto: 218 mm.



0871
Tobillera
Cultura Arica
1000 - 1470 D.C.
Area: 155x160 mm.



0887
Botella Asa Puente: Felino
Cultura Vicús-Virú
500 A.C. - 0
Alto: 200 mm.



0854
Punzón (Metal)
Cultura Vicús
0 - 600 D.C.
Alto: 327 mm.



0872
Sonaja de Semillas
Cultura Arica
1000 - 1470 D.C.
Alto: 300 mm.



0888
Bolsa "Chuspa": Tapiz
Cultura Moche-Huari
600 - 900 D.C.
Area: 445x210 mm.



0855
Azadón (Metal)
Cultura Vicús
0 - 600 D.C.
Alto: 200 mm.



0873
Pinza Depiladora: Simio
Cultura Chimú
1100 - 1470 D.C.
Alto: 43 mm.



0889
Fragmento Textil: Bordado
Cultura Paracas (Necrópolis)
300 - 100 A.C.
Area: 265x195 mm.



0856
Cántaro Antropomorfo
Cultura Diaguita
900 - 1535 D.C.
Alto: 168 mm.



0874
Cabeza de Arpón (Hueso)
Procedencia desconocida
Fecha desconocida
Alto: 480 mm.



0890
Cabeza de Muñeca: Tejido de Punto
Cultura Paracas (Necrópolis)
300 - 100 A.C.
Area: 120x80 mm.



0857
Recipiente Antropomorfo
Area Caribena
Fecha desconocida
Alto: 170 mm.



0875 a 0883
Ornamento (Pluma)
Procedencia desconocida
Fecha desconocida
Alto promedio: 88 mm.



0891
Tapiz: Felino
Horizonte Huari
600 - 1000 D.C.
Area: 770x440 mm.



0858
Flauta Doble (Hueso)
Area Andina Central
Fecha desconocida
Alto: 240 mm.



0884
Traba para Pelo
Area Intermedia
Fecha desconocida
Alto: 70 mm.



0892
Mantel: Tapiz
Horizonte Huari-Tiahuanaco
600 - 1000 D.C.
Area: 1010x1485 mm.



0859 a 869
Sonajas: Molusco Bivalvo (Metal)
Cultura Moche
Alto promedio: 38 mm.



0885
Pata Vasija Tripode
Area Intermedia
Fecha desconocida
Alto: 100 mm.



0893
Muestrario Textil
Cultura Chanca
1000 - 1470 D.C.
Area: 410x230 mm.



0894
Tela Bordada:
Motivos Antropomorfos
Cultura Paracas (Necrópolis)
300 - 100 A.C.
Área 1310x1840 mm.



0895
Tela Pintada
Cultura Chancay
1000 - 1470 D.C.
Área 1300x1330 mm.



0896
Tapiz: Motivo Antropomorfo
Cultura Chancay
1000 - 1470 D.C.
Área 820x600 mm.



0897
Tocado Cefálico
Área Andina
Fecha desconocida
Área 610x135 mm.



0898
Manto Funerario: Tela Bordada
Cultura Paracas (Necrópolis)
300 - 100 A.C.
Área 1119x2222 mm.



0899
Tapiz
Cultura Chancay
1000 - 1470 D.C.
Área 550x420 mm.



0900
Fragmento de Faja: Tapiz
Cultura Chancay
1000 - 1470 D.C.
Área 670x180 mm.



0901
Faja: Tapiz
Cultura Nazca (Tardío)
200 - 600 D.C.
Área 1395x140 mm.



0902-0903 0162
Mascaretas "Al-Apec"
(Metal-concha)
Culturas Vicús-Moche I-II
200 A.C. - 300 D.C.
Alto: 110 mm. (0162);
70 mm. (0902) 105 mm. (0903)



0904
Sello Plano
Cultura Manta
500 - 1500 D.C.
Alto: 43 mm.



0905
Cabeza de Figurilla
Cultura Valdivia III-IV
2300 - 2000 A.C.
Alto: 53 mm.



0906
Cabeza de Figurilla
Cultura Jama-Coaque
500 A.C. - 500 D.C.
Alto: 38 mm.



0907
Figura Femenina Policroma
Cultura Nazca (Tardío)
200 - 400 D.C.
Alto: 164 mm.



0908
Olla: Imponentes Cuneiformes
Cultura Valdivia
3000 - 1500 A.C.
Alto: 130 mm.



0909
Máscara Funeraria (Metal)
Cultura Moche (I-III)
200 A.C. - 300 D.C.
Alto: 215 mm.



0910
Escudilla Policroma
Cultura Diaguita (Clásico)
1100 - 1470 D.C.
Alto: 80 mm.



0911
Escudilla Policroma
Cultura Diaguita (Clásico)
1100 - 1470 D.C.
Alto: 80 mm.



0912
Escudilla Policroma
Cultura Diaguita (Clásico)
1100 - 1470 D.C.
Alto: 63 mm.



0913
Balsa de Tres Palos: Miniatura
Cultura Arica
1100 - 1470 D.C.
Largo: 355 mm.



0914
Cuchara Tallada: Personaje (Hueso)
Cultura Taino
1400 - ? D.C.
Alto: 110 mm.



0915
Figurilla Antropomorfa (Hueso)
Cultura Taino
1400 - ? D.C.
Alto: 82 mm.



0916
Cabeza de Figurilla
Cultura Teotihuacán
300 - 900 D.C.
Alto: 33 mm.



0917
Fragmento Rostro Antropomorfo
Horizonte Olmeca
1000 - 300 A.C.
Alto: 50 mm.



0918
"Hacha Moneda" (Metal)
Cultura Zapoteca
1000 - 1550 D.C.
Alto: 116 mm.



0919/0920
Instrumentos (Metal)
Area Andina
Fecha desconocida
Alto: (0919) 140 mm;
(0920) 109 mm.



0921
Bolsa "Chuspa": Tapiz
Cultura Arica I y II
1000 - 1470 D.C.
Area 170x140 mm.



0922
Bolsa "Chuspa": Tapiz
Cultura Arica I y II
1000 - 1470 D.C.
Area 190x170 mm.



0923
Bolsa "Chuspa": Tapiz
Cultura Arica I y II
1000 - 1470 D.C.
Area 170x130 mm.



0929
Gasa Bordada: Felinos
Cultura Chancay
1100 - 1470 D.C.
Area 960x960 mm.



0930
Gasa Bordada: Aves
Cultura Chancay
1100 - 1470 D.C.
Area 870x870 mm.



0931
Fajas
Costa Central Andina
1000 - 1470 D.C.
Largo: 6550x40 mm. (ancho)
(sólo uno de ellas)



0932
"Xipe-Totec"
o Dios de la Primavera
Cultura Remojadas
300 - 900 D.C.
Alto: 560 mm.



0938
**Máscara Funeraria:
Tela Pintada**
Cultura Paracas (Necrópolis)
300 - 100 A.C.
Area 800x300 mm.



0939
**Borde de Tela
Brocada y Bordada**
1100 - 1470 D.C.
Cultura Chancay
Area 520x220 mm.



0940
Tapiz con Flecos: Felinos
Horizonte Huari
600 - 1000 D.C.
Area: 950x890 mm.



0941
**Fragmento de Máscara
Funeraria: Tapiz Pintado**
Cultura Paracas (Necrópolis)
300 - 100 A.C.
Area 330x270 mm.



0924
Bolsa "Chuspa": Tapiz
Cultura Arica I y II
1000 - 1470 D.C.
Area 150x170 mm.



0933
Fragmento Tela Pintada
Cultura Chimú
1100 - 1470 D.C.
Area 480x250 mm.



0942
Tela Pintada
Costa Central Andina
1100 - 1470 D.C.
Area 4661x720 mm.



0925/0926
Fragmento de Faja: Tapiz
Cultura Chancay
1000 - 1470 D.C.
Area: (0925) 320x50 mm;
(0926) 330x60 mm.



0934/0935
Fragmentos de Fajas: Tapiz
Cultura Nazca (0934)
Horizonte Huari (0935)
400 - 600 D.C.
600 - 1000 D.C.
Area: (0934) 430x100 mm;
(0935) 380x60 mm.



0943
Tela Pintada
Cultura Chancay
1100 - 1470 D.C.
Area 3880x1122 mm.



0927
Tela Brocada
Cultura Chimú
1100 - 1470 D.C.
Area 220x190 mm.



0936
Faja: Tapiz
Horizonte Huari
600 - 1000 D.C.
Area 1100x120 mm.



0944
Fragmento de Tapiz
Horizonte Huari
600 - 1000 D.C.
Area 140x85 mm.



0928
Gasa Bordada: Aves
Cultura Chancay
1100 - 1470 D.C.
Area 870x890 mm.



0937
Tela Brocada
Cultura Chancay
1100 - 1470 D.C.
Area 2138x1428 mm.



0945
Fragmento de Tapiz
Horizonte Huari
600 - 1000 D.C.
Area 97x210 mm.



0946
Tela Brocada
Costa Central Andina
1100 - 1470 D.C.
Area 230x270 mm.



0947
"Uncu"
Horizonte Huari
600 - 1000 D.C.
Area 1070x1060 mm.



0948
Tapiz
Cultura Chancay
1100 - 1470 D.C.
Area 800x720 mm.



0949
Mantel: Tapiz
Horizonte Huari
600 - 1000 D.C.
Area 720x795 mm.



0950
Estela: Personaje
Cultura Maya (Clásico)
300 - 900 D.C.
Alto: 2430 mm.



0951
Máscara (Piedra)
Cultura Teotihuacán
300 - 600 D.C.
Alto: 110 mm.



0952
**Recipiente Tripode:
Representación en Relieve**
Cultura Maya (Clásico)
600 - 900 D.C.
Alto: 140 mm.



0953
Cabeza Policromada: Estuco
Cultura Maya (Clásico)
300 - 900 D.C.
Alto: 230 mm.



0954
Figurilla Antropomorfa
Cultura Teotihuacán
300 - 600 D.C.
Alto: 102 mm.



0955
Figurilla Femenina
Cultura San Jerónimo-Guerrero
(Preclásico Medio)
1000 - 300 A.C.
Alto: 126 mm.



0956
Urna Funeraria
Cultura Marajoara
1000 - 1500 D.C.
Alto: 295 mm.



0957
**Campana:
Decoración Sobrerrelieve**
Cultura Santa María
1000 - 1470 D.C.
Alto: 298 mm.



0958
Disco: Decoración Sobrerrelieve
Cultura Santa María
1000 - 1470 D.C.
Diámetro: 240 mm.



0959
Urna Funeraria
Cultura Santa María
1000 - 1470 D.C.
Alto: 630 mm.



0960
Camisa: Tapiz y Aplicación
Horizonte Huari-Tiahuanaco
600 - 1000 D.C.
Area 430x910 mm.



0961
Faldellín: Tapiz y Aplicación
Horizonte Huari-Tiahuanaco
600 - 1000 D.C.
Area 1225x840 mm.



0962
Faja: Tapiz y Aplicación
Horizonte Huari-Tiahuanaco
600 - 1000 D.C.
Area 1120x170 mm.



0963
Maza (Piedra)
Cultura Mapuche
1250 - ? D.C.
Alto: 123 mm.



0964
Figura Antropomorfa
Cultura Olmeca (Olmecoide)
300 A.C. - 300 D.C.
Alto: 275 mm.



0965
Figura Femenina
Cultura Nicoya
800 - 1100 D.C.
Alto: 175 mm.



0966
Doble Recipiente: Peces Espada
Cultura Chorrera
1000 - 300 A.C.
Alto: 52 mm.



0967
Figura Femenina
Cultura La Tolita-Tumaco
500 A.C. - 500 D.C.
Alto: 407 mm.



0968
Armadillo
Cultura Calima
600 - 1550 D.C.
Alto: 90 mm.



0969
Figura Masculina
Cultura Manta
500 - 1500 D.C.
Alto: 425 mm.



0970
Pendiente Tallado: Felino (Piedra)
Horizonte Chavín
900 - 200 A.C.
Alto: 80 mm.



0979/0980
Colgantes Antropomorfos (Concha)
Cultura Cañari
500 - 1500 D.C.
Alto: (0979) 79 mm; (0980) 80 mm.



0994
Danzantes
Cultura Colima
300 A.C. - 900 D.C.
Alto: 145 mm.



0971
Pendiente Tallado: Felino (Piedra)
Horizonte Chavín
900 - 200 A.C.
Alto: 43 mm.



0981
Figurilla Ornitomorfa
Horizonte Chavín
900 - 200 A.C.
Alto: 30 mm.



0995
Vaso Grabado (Hueso)
Cultura Nazca
400 - 600 D.C.
Alto: 89 mm.



0972
Pendiente Antropomorfo (Piedra)
Horizonte Huarí
600 - 1000 D.C.
Alto: 32 mm.



0982
Pendiente (Jade)
Horizonte Olmeca
1100 - 300 A.C.
Alto: 21 mm.



0996
"Sahumador" Policromo: Felino
Cultura Tiahuanaco (Clásico)
400 - 600 D.C.
Alto: 180 mm.



0973/0974
Pendientes Tallados (Piedra)
Horizonte Chavín
900 - 200 A.C.
Alto: (0973) 45 mm; (0974) 50 mm.



0983
Mortero: Figuras Antropomorfas
Cultura Huasteca
300 A.C. - 300 D.C.
Alto: 178 mm.



0997
Vaso "Kero" Policromo
Cultura Tiahuanaco (Clásico)
400 - 600 D.C.
Alto: 156 mm.



0975
Recipiente: Representaciones Antropomorfas
Cultura Teotihuacán
600 - 900 D.C.
Alto: 110 mm.



0984
Escultura: Figuras Zoomorfas
Cultura Recuay
0 - 600 D.C.
Alto: 115 mm.



0998
"Vaso Retrato"
Cultura Tiahuanaco (Clásico)
400 - 600 D.C.
Alto: 180 mm.



0976
Mascareta (Piedra)
Cultura Teotihuacán
600 - 900 D.C.
Alto: 75 mm.



0985 a 0987
Pendientes (Jade)
Horizonte Olmeca
1100 - 300 A.C.
Alto: (0987) 31 mm.



0999
Recipiente Policromo: Felino
Cultura Tiahuanaco (Decadente)
600 - 1000 D.C.
Alto: 170 mm.



0977
Mascareta (Jade)
Cultura Teotihuacán
600 - 900 D.C.
Alto: 57 mm.



0988 a 0990
Pendientes (Jade)
Horizonte Olmeca
1100 - 300 A.C.
Alto: (0989) 41 mm.



1000
Llama
Cultura Tiahuanaco (Clásico)
400 - 600 D.C.
Alto: 175 mm.



0978
Mascareta (Piedra)
Horizonte Olmeca
1100 - 300 A.C.
Alto: 66 mm.



0991
Vaso: Decoración Sobrerrelieve
Horizonte Chavín
900 - 200 A.C.
Alto: 100 mm.

Diseño y Producción
ENGRAMA PUBLICIDAD LTDA
Santiago-Chile

Fotografías
Portadas y color
René Combeau

Fotografías
Blanco y Negro
Stephan Loebel

Fotografías
blanco y negro Nos. 0963, 0959, 0956, 0994, 0917, 0950
Fernando Maldonado





**Museo Chileno
de Arte Precolombino**